К 123/41
ХИМНИ

ЮБИЛЕЙНАЯ ШЕСТАЯ СЕССИЯ ВЕРХОВНОГО СОВЕТА АЗЕРБАЙДЖАНСКОЙ ССР

СТЕНОГРАФИЧЕСКИЙ ОТЧЕТ

K 123/41

К 123/41

ПРОЛЕТАРИИ ВСЕХ СТРАН, СОЕДИНЯЙТЕСЬ!

ЮБИЛЕЙНАЯ ШЕСТАЯ СЕССИЯ ВЕРХОВНОГО СОВЕТА АЗЕРБАЙДЖАНСКОЙ ССР

5 мая 1945 г.

☆

СТЕНОГРАФИЧЕСКИЙ ОТЧЕТ

ИЗДАНИЕ ВЕРХОВНОГО СОВЕТА АЗЕРБАЙДЖАНСКОЙ ССР
1947

Государственная
ордена Ленина
БИБЛИОТЕКА СССР
им. В. И. ЛЕНИНА

48-2236

2011121535

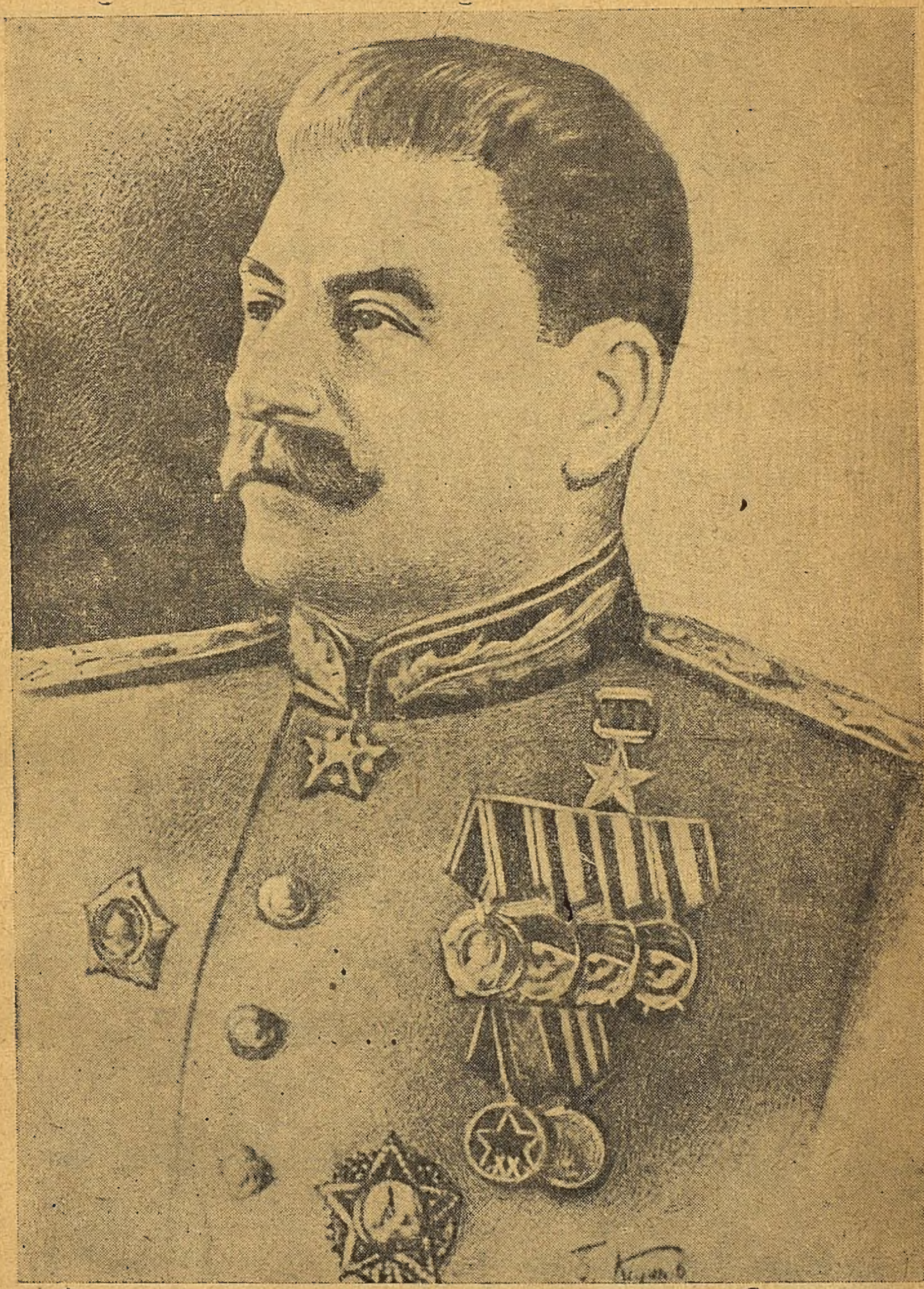

ВЕРХОВНЫЙ ГЛАВНОКОМАНДУЮЩИЙ
МАРШАЛ СОВЕТСКОГО СОЮЗА
И. В. СТАЛИН

ПРЕЗИДИУМУ ВЕРХОВНОГО СОВЕТА АЗЕРБАЙДЖАНСКОЙ ССР

СОВЕТУ НАРОДНЫХ КОМИССАРОВ АЗЕРБАЙДЖАНСКОЙ ССР

ЦЕНТРАЛЬНОМУ КОМИТЕТУ КП(б) АЗЕРБАЙДЖАНА

Центральный Комитет ВКП(б) и Совет Народных Комиссаров СССР в день двадцатипятилетия установления советской власти в Азербайджане шлют братский привет рабочим, колхозникам и интеллигенции Азербайджанской Советской Социалистической Республики.

Четверть века назад трудящиеся Азербайджана во главе с бакинским пролетариатом под руководством партии большевиков свергли буржуазно-националистическое правительство мусаватистов и установили в Азербайджане советскую власть.

Советская власть уничтожила гнет иностранных капиталистов, царских чиновников, беков и ханов, веками тяготевший над рабочими и крестьянами Азербайджана, и ликвидировала национальную рознь между народами Азербайджана.

За годы советской власти, благодаря осуществлению **ленинско-сталинской** национальной политики, Азербайджан из отсталой патриархально-феодальной окраины царской империи превратился в цветущую социалистическую республику. Под руководством партии **Ленина—Сталина**, с помощью великого русского народа, азербайджанский народ добился выдающихся успехов во всех областях хозяйства и культурной жизни. В республике введены в эксплоатацию тысячи новых нефтяных скважин, создана мощная нефтеперерабатывающая промышленность. Азербайджан стал страной механизированного социалистического сельского хозяйства, крупной хлопковой базой Советского Союза. В Азербайджане осуществлена подлинная культурная революция, ликвидирована неграмотность населения, открыты сотни средних школ, созданы Академия наук, десятки высших учебных заведений и научно-исследовательских институтов. Выросли многочисленные кадры национальной интеллигенции.

Советская власть раскрепостила женщину-азербайджанку и привлекла ее к государственному, хозяйственному и культурному строительству страны.

За годы Отечественной войны против немецко-фашистских захватчиков трудящиеся Азербайджана внесли свой вклад в дело победы над врагом. Сыны азербайджанского народа мужественно сражаются в рядах Красной Армии за свободу и независимость нашей советской Родины. Рабочие, инженеры и техники нефтяного Баку в трудных условиях военного времени обеспечивают бесперебойное снабжение горючим нашей армии, промышленности и сельского хозяйства. Колхозники Азербайджана добились серьезных успехов в борьбе за подъем урожайности сельскохозяйственных культур и развитие животноводства.

Центральный Комитет ВКП(б) и Совет Народных Комиссаров Союза ССР выражают твердую уверенность в том, что азербайджанский народ отдаст все свои силы делу завершения разгрома немецко-фашистских захватчиков и дальнейшего укрепления военной и экономической мощи Советского Союза.

Совет Народных Комиссаров Союза ССР

Центральный Комитет ВКП(б).

Москва, Кремль.
5 мая 1945 г.

ПРЕДСЕДАТЕЛЬ ПРЕЗИДИУМА ВЕРХОВНОГО СОВЕТА СССР
М. И. КАЛИНИН

ПРЕЗИДИУМУ ВЕРХОВНОГО СОВЕТА АЗЕРБАЙДЖАНСКОЙ СОВЕТСКОЙ СОЦИАЛИСТИЧЕСКОЙ РЕСПУБЛИКИ

Президиум Верховного Совета Союза Советских Социалистических Республик горячо поздравляет рабочих, колхозников и интеллигенцию Азербайджанской Советской Социалистической Республики с двадцатипятилетием установления советской власти в Азербайджане.

Рабочие и крестьяне Азербайджана двадцать пять лет тому назад свергли власть капиталистов, царских чиновников, беков и ханов и установили советскую власть. Под руководством коммунистической партии, на основе неуклонного проведения ленинско-сталинской национальной политики, трудящиеся Азербайджана, при братской помощи русского народа, добились за годы советской власти огромных успехов в хозяйственном и культурном строительстве.

Замечательных результатов достигли бакинские нефтяники в деле развития нефтедобычи, освоения новых нефтяных районов, повышения техники переработки нефти и выработки высококачественных сортов бензина. Достигнуты большие успехи в области электрификации, машиностроения и в развитии других отраслей промышленности.

Колхозы и совхозы Азербайджана, оснащенные современной сельскохозяйственной техникой, значительно расширили посевные площади хлопка, добились высоких показателей в развитии животноводства, табаководства, виноградарства и виноделия.

Успехи в промышленности и сельском хозяйстве обеспечили неуклонный рост благосостояния трудящихся республики. Высоко поднялся культурный уровень азербайджанского народа, подлинного расцвета достигли наука и искусство. Ярким проявлением роста национальной интеллигенции и научных кадров Азербайджана является создание Академии наук Азербайджанской ССР.

В дни Великой Отечественной войны трудящиеся Азербайджана проявили безграничную любовь к Родине, преданность советской власти, делу партии **Ленина—Сталина.** Воины-азербайджанцы в борьбе с немецкими захватчиками показывают образцы беззаветной храбрости и стойкости, множат в рядах Красной Армии ее боевую славу. Благодаря самоотверженному труду рабочих и инженерно-технических работников Азербайджан с честью выпол-

нял во время Отечественной войны роль важнейшего источника снабжения горючим Красной Армии и народного хозяйства страны.

Президиум Верховного Совета СССР шлет трудящимся Азербайджана пожелания дальнейших успехов в социалистическом строительстве и выражает твердую уверенность в том, что азербайджанский народ, воодушевленный историческими победами Красной Армии, руководимой товарищем **Сталиным**, усилит всестороннюю помощь фронту в дни окончательного разгрома немецко-фашистских захватчиков.

Да здравствует Азербайджанская Советская Социалистическая Республика!

Президиум Верховного Совета Союза Советских
Социалистических Республик

Москва, Кремль.
5 мая 1945 г.

СЕКРЕТАРЬ ЦК КП(б) АЗЕРБАЙДЖАНА
М. Д. БАГИРОВ

ПРЕДСЕДАТЕЛЬ
ПРЕЗИДИУМА ВЕРХОВНОГО СОВЕТА АЗЕРБАЙДЖАНСКОЙ ССР
М. Б. КАСУМОВ

ПРЕДСЕДАТЕЛЬ
СОВЕТА НАРОДНЫХ КОМИССАРОВ АЗЕРБАЙДЖАНСКОЙ ССР
Т. И. КУЛИЕВ.

ЗАСЕДАНИЕ ЮБИЛЕЙНОЙ СЕССИИ

5 мая 1945 года.

Кафар-заде С. А. (Председатель). Товарищи! Юбилейную VI Сессию Верховного Совета Азербайджанской ССР, с участием представителей братских, союзных и автономных республик, областей, краев и городов Союза ССР, Закавказского фронта, Бакинского гарнизона, 77 стрелковой дивизии, Краснознаменной Каспийской военной флотилии, руководящих партийных, советских работников, передовых людей республики, посвященную двадцатипятилетию установления советской власти в Азербайджане, — объявляю открытой. (Продолжительные аплодисменты. Оркестр исполняет гимн Советского Союза. Все встают).

В ПРЕЗИДИУМЕ ЮБИЛЕЙНОЙ СЕССИИ

Калинин М. И. — Председатель Президиума Верховного Совета Союза ССР.

Багиров М. Д. — Секретарь ЦК КП(б) Азербайджана.

Кулиев Т. И. — Председатель Совнаркома Азербайджанской ССР.

Сумов М. Б. — Председатель Президиума Верховного Совета Азербайджанской ССР.

Али-заде А. А.
Сеидов Г. А.
Гасанов Г. М. — Секретари ЦК КП(б) Азербайджана.

Гиндин А. М.
Воробьев П. Ф. — Секретари БК КП(б) Азербайджана.

Бабаев М. З. — Секретарь ЦК ЛКСМ Азербайджана.

Асланова Ч. А. — Заместитель Председателя Совета Национальностей Верховного Совета Союза ССР.

Алиева А. Г.
Ключев В. П. — Заместители Председателя Верховного Совета Азербайджанской ССР.

Каркарян Г. А. — Заместитель Председателя Президиума Верховного Совета Азербайджанской ССР.

Фараджева К. Я.	—Секретарь Президиума Верховного Совета Азербайджанской ССР.
Ислам-заде И. М. Азизбеков А. М. Якубов Т. А. Аллахвердиев Н. К.	Заместители Председателя Совнаркома Азербайджанской ССР.
Алиев М. И.	Народный Комиссар Иностранных дел Азербайджанской ССР.
Емельянов С. Ф.	—Народный Комиссар Государственной безопасности Азербайджанской ССР.
Ибрагимов М. А.	—Народный Комиссар Просвещения Азербайджанской ССР.
Эфендиев Х. С.	—Прокурор Республики.
Мир-Касимов М. М.	—Президент Академии наук Азербайджанской ССР.
Векилов С. В. (Самед Вургун) Гаджибеков У. А.	—Академики.
Рагимов С. Г.	—Председатель Союза Советских писателей Азербайджана.
Ордубады М. Г.	—Писатель.
Везиров С. П.	—Начальник объединения „Азнефть“.
Козлов А. А.	—Председатель Бакгорисполкома.
Тюленев И. В.	—Генерал армии, Командующий войсками Закавказского фронта.
Ефимов П. И.	—Генерал-майор, Член Военного Совета Закфронта.
Зозуля Ф. В.	—Контр-адмирал, Командир Каспийской Флотилии.
Игнатьев С. П.	—Контр-адмирал, Член Военного Совета Каспийской Военной Флотилии.
Марков Н. В.	—Генерал-лейтенант, Командующий Бакармией ПВО.
Багиров М. Г.	—Генерал-майор, Начальник МПВО гор. Баку.
Ляпин Н. Б.	—Член Военного Совета Бакармии ПВО.
Малышев Н. М.	—Генерал-майор, Начальник погранвойск НКВД Азербайджанской ССР.
Зейналов Г. М.	—Полковник, Командир Н-ской дивизии.

РУКОВОДИТЕЛИ И ЧЛЕНЫ ДЕЛЕГАЦИЙ, ПРИБЫВШИХ НА ПРАЗДНОВАНИЕ ЮБИЛЕЯ РЕСПУБЛИКИ.

Бакрадзе В. М.	—Председатель Совнаркома Грузинской ССР.
Буджиашвили В.	—Секретарь ЦК КП(б) Грузии.
Чхубианашвили	—Секретарь Тбилисского Комитета КП(б) Грузии.

Саркисян А. С.	—Председатель Совнаркома Армянской ССР.
Микаэлян С. А.	—Секретарь ЦК КП(б) Армении.
Саакян С.	—Председатель Верховного Совета Армянской ССР.
Фирюбин Н. П.	—Секретарь Московского Городского Комитета ВКП(б).
Королев М. Ф.	—Генерал-лейтенант.
Галкин В. П.	—Председатель исполкома Свердловского райсовета города Ленинграда.
Юзбашев А.	—Заместитель Председателя Совнаркома Туркменской ССР.
Алиев Я. Ю.	—Народный Комиссар Иностранных Дел Узбекской ССР.
Султанов М.	—Заместитель Председателя Президиума Верховного Совета Таджикской ССР.
Турсун-заде М.	—Таджикский поэт.
Ермагомбетова Ш.	—Заместитель Председателя Президиума Верховного Совета Казахской ССР.
Никкари А. А.	—Карело-Финская ССР.
Раут М. А.	—Эстонский писатель.
Тахіаров А. В.	—Председатель Президиума Верховного Совета Дагестанской АССР.
Алекперов Т.	—Секретарь Дагестанского ОбкомаВКП(б).
Кудаев Ч. К.	—Председатель Президиума Верховного Совета Кабардинской АССР.
Устинов С. А.	—Заместитель Председателя Ставропольского крайисполкома.
Кривошеев Г. Ф.	—Секретарь Кагановичского райкома ВКП(б) Краснодарского края.
Калмыков И. Ф.	—Секретарь Грозненского Обкома ВКП(б)
Григорян И. М.	—Секретарь Ростовского Горкома ВКП(б)
Синько И. Ф.	—Секретарь Сталинского Горкома КП(б)У
Зобов А. А.	—Секретарь Таганрогского Горкома ВКП(б).
Урюпин Ф. А.	—Заместитель Народного Комиссара Финансов СССР.
Наумов Н. Г.	—Заместитель Народного Комиссара Электростанций СССР.

Председатель. Товарищи! Имеется предложение избрать почетный президиум настоящей сессии. (Продолжительные аплодисменты).

Слово относительно избрания почетного президиума предоставляется товарищу Сеидову.

Сеидов Г. А. Товарищи! Вношу предложение избрать в почетный президиум Юбилейной Сессии Верховного Совета Азер-

байджанской ССР, посвященной двадцатипятилетию советской власти в Азербайджане, следующих товарищей:

Нашего вождя, родного отца, нашего учителя, Маршала Советского Союза **великого Сталина** (бурные, долго несмолкаемые аплодисменты, переходящие в восторженную овацию. Все встают. Возгласы — «Ура! Да здравствует наш родной **Сталин!**». «Да здравствует великий Маршал **Сталин!**». Оркестр исполняет гимн Советского Союза);

товарища **Калинина** (Бурные, продолжительные аплодисменты, переходящие в овацию);

товарища **Молотова** (Бурные, продолжительные аплодисменты, переходящие в овацию);

товарища **Андреева** (Продолжительные аплодисменты);

товарища **Ворошилова** (Продолжительные аплодисменты);

товарища **Микояна** (Продолжительные аплодисменты);

товарища **Берия** (Продолжительные аплодисменты);

товарища **Шверника** (Продолжительные аплодисменты);

товарища **Маленкова** (Продолжительные аплодисменты);

товарища **Жданова** (Продолжительные аплодисменты);

товарища **Кагановича** (Продолжительные аплодисменты);

товарища **Хрущева** (Продолжительные аплодисменты);

товарища **Щербакова** (Продолжительные аплодисменты);

товарища **Вознесенского** (Продолжительные аплодисменты).

Председатель. Товарищи! Разрешите ваши аплодисменты считать за единогласное одобрение избрать предложенный состав почетного президиума. (Аплодисменты).

Товарищи! Азербайджанский народ свои первые слова безграничной любви и привета обращает к нашему гениальному вождю, отцу и учителю **родному Сталину.**

Слово для чтения письма азербайджанского народа великому вождю народов товарищу Сталину предоставляется депутату Самеду Вургуну Векилову.

Векилов С. В. (Хосровский избирательный округ, Агдашский район) читает письмо азербайджанского народа великому вождю народов **товарищу Сталину:**

ПИСЬМО АЗЕРБАЙДЖАНСКОГО НАРОДА ВЕЛИКОМУ ВОЖДЮ НАРОДОВ ТОВАРИЩУ СТАЛИНУ

Дорогой наш отец и учитель, родной Иосиф Виссарионович!

В день празднования 25-й годовщины установления Советской власти в Азербайджане наши мысли и взоры, наше первое слово привета, наши безграничная любовь и благодарность обращены к Вам, любимый вождь и учитель. (Продолжительные аплодисменты).

Мы счастливы, что 25-ю годовщину установления Советской власти в Азербайджане отмечаем в дни беличайшей славы советского оружия, в дни исторических побед могучей советской Родины над немецко-фашистскими захватчиками, в дни, когда Красная Армия, выполняя Ваш приказ, водрузила знамя победы над мрачной цитаделью немецкого империализма—Берлином. (Аплодисменты).

Все свободолюбивые народы воздают славу героической Красной Армии и великому полководцу гениальному Сталину, славу нашей великой Советской стране—стране-освободительнице, спасшей человеческую культуру и цивилизацию и освободившей мир от угрозы фашистского порабощения.

25 лет тому назад осуществились самые сокровенные мечты азербайджанского народа, мечты о свободе и независимости родной земли, во имя которых издревле шли на муки и жертвы лучшие сыны и дочери Азербайджана.

В веках прославит азербайджанский народ исторические дни апреля 1920 года, возвестившие начало новой эры в жизни нашего народа, эры его национального возрождения и социалистического процветания.

Немало страданий перенес азербайджанский народ, прежде чем осуществил свои вековые надежды. Щедро полита кровью народной древняя азербайджанская земля. И не раз в Азербайджан, стоящий на скрещении больших исторических дорог, устремлялись полчища чужеземных захватчиков, разорявших и угнетавших страну, обращавших в прах цветущие города и селения.

Неисчислимы были богатства нашей древней земли, но не народ был хозяином на ней. Чужеземные поработители—арабские

халифы, персидские шахи, оттоманские паши, царские сатрапы и «свои» угнетатели—беки, ханы, нефтяные магнаты—отнимали у народа плоды его тяжкого труда.

Зажженный природой, не затухал вечный огонь в Сураханах, но беспросветно темна была жизнь рабочего. Необозримыми коврами расстилались луга, благоухали сады, но горькой оставалась доля крестьянина. Выдающиеся поэты и мыслители нашего народа Низами, Насими, Физули, Вагиф, Мирза Фатали Ахундов создавали неувядаемые образцы искусства и литературы, но сокровищница нашей национальной культуры была закрыта для широких народных масс.

И только Великая Октябрьская Социалистическая революция, только Советская власть и великая партия **Ленина—Сталина** сделали азербайджанский народ подлинным хозяином своей земли и всех ее богатств, вернули ему сокровища его национальной культуры, вернули ему его историческую славу.

Хозяйственным и культурным расцветом своей родной республики, возрождением нашей древней культуры и всем, что есть дорогого у каждого из нас, что составляет сегодня нашу народную гордость и национальную славу, мы обязаны родной Советской власти, великой большевистской партии, бессмертному **Ленину** и Вам, дорогой товарищ **Сталин**. (Продолжительные аплодисменты).

И в тяжкие минуты исторических испытаний, и в радостные часы побед наши мысли и взоры, наши мечты и надежды всегда обращены к Вам, родной Иосиф Виссарионович. (Аплодисменты).

Еще на заре нынешнего столетия в Вашем лице, товарищ **Сталин**, азербайджанский народ нашел своего учителя, вождя и родного отца.

Вы, дорогой Иосиф Виссарионович, осветили нашу жизнь великими идеями социализма. Вы были провозвестником грядущего освобождения нашего народа, сплачивали первые когорты борцов за народное дело и вели их к победе.

Вы, дорогой Иосиф Виссарионович, научили нас ценить силу братства и дружбы народов и отстаивать свои человеческие права.

Создавая вместе с бессмертным **Лениным** партию нового типа, партию большевиков, Вы первый подняли в Закавказье яркий светоч ленинского учения. Вы были основоположником, вдохновителем и руководителем большевистской организации Азербайджана. Вы превратили рабочий Баку в несокрушимую крепость ленинизма, в подлинную большевистскую цитадель. (Продолжительные аплодисменты).

Дорогой Иосиф Виссарионович! Мы с величайшей заботой и вниманием, с величайшей нежностью бережем в нашей памяти, в наших научных институтах и музеях следы Вашего пребывания и

Вашей деятельности в столице нашей республики—Баку. Мы гордимся тем, что Вы считаете себя «старым бакинцем». (Бурные аплодисменты).

Улицы и дома Баку, каждый камень нашего города—свидетели революционных боев, в которых трудящиеся массы выступали под Вашим непосредственным руководством, товарищ Сталин.

Здесь в период подполья работали Ваши славные ученики и последователи—Ладо Кецховели, Степан Шаумян, Алеша Джапаридзе, Мешади Азизбеков, Ваня Фиолетов, Амираслан, Бала Ами Дадашев, Мамедъяров, Буннат Сардаров, Петр Монтин и другие. Здесь отдал свою жизнь за освобождение народа Ваш питомец пламенный Ханлар Сафаралиев.

Здесь подняли знамя Советской власти незабвенные 26 комиссаров, своей кровью заплатившие за счастье Азербайджана.

Здесь жили, работали и руководили борьбой трудящихся Азербайджана Ваши боевые друзья и соратники—Серго Орджоникидзе, Сергей Миронович Киров, Лаврентий Павлович Берия, Анастас Иванович Микоян.

В тяжелой кровавой борьбе в годы гражданской войны бакинский пролетариат отстаивал родную Советскую власть. И в этой борьбе мы всегда чувствовали Вашу помощь и поддержку. Вместе с бессмертным Лениным, Вы товарищ Сталин, руководили большевиками Азербайджана в их непримиримой борьбе с мусаватской, дашнакской, эсеро-меньшевистской и иной контрреволюцией, с иностранными интервентами, протянувшими лапы к неисчислимым богатствам нашей земли.

Никогда азербайджанский народ не забудет, что в самые тяжелые дни для Советской России Вы посылали верных людей, оружие и продовольствие в Баку. И эта поддержка вливала новые силы в наши ряды для борьбы с внутренней контрреволюцией и с полчищами германо-турецких интервентов. В этой борьбе нас вдохновляло сознание правоты своего дела, сознание того, что мы не одиноки, что за нами могучая поддержка великого русского народа, что вместе с нами за свободу и независимость сражаются все братские народы нашей страны.

В тяжелые минуты нашей борьбы мы вдохновлялись Вашим пламенным призывом, обращенным к трудящимся мусульманам России и Востока:

> «Устраивайте свою национальную жизнь свободно и беспрепятственно, Вы имеете право на это. Знайте, что ваши права, как и права всех народов России, охраняются всей мощью революции и ее органов, советов рабочих, солдатских и крестьянских депутатов».

Эти слова вливали в нас силу и окрыляли надеждой, ибо впервые за многие годы исторического существования с азербайджанским народом говорили, как с полноправным и суверенным

народом, и призывали его к свободному устройству своей национальной жизни и государственности.

И вот уже 25 лет, как благодаря победе Советской власти азербайджанский народ, осуществляя Ваш призыв, свободно и беспрепятственно устраивает свою национальную жизнь.

Четверть века—небольшой срок в многовековой истории народов, но за этот короткий срок наша республика проделала путь, на который в других условиях нехватило бы и сотен лет.

Советский строй, мудрая ленинско-сталинская национальная политика совершенно преобразили наш родной Азербайджан. Былая отсталая окраина царской России превратилась в цветущую страну, в форпост передовой социалистической культуры на Востоке. Во всех областях жизни—экономической, политической, культурной—наш народ с братской помощью великого русского народа достиг подлинно исторических побед.

Молодой Советской власти достались в наследство разрушенное народное хозяйство, разоренная нефтяная промышленность. В ноябре 1920 года, посетив Баку, Вы лично дали директиву о развитии нефтяной промышленности. Вы и Ваши ученики и соратники—товарищи Орджоникидзе, Киров и Берия стояли у колыбели технической реконструкции нефтяной промышленности, осуществленной со свойственным Вам размахом и широтой замыслов.

Наши заводы и промысла ныне оснащены самой передовой техникой и являются гордостью могучей советской индустрии. За годы советской власти в 3½ раза возросла добыча нефти, в 47 раз больше стали вырабатывать бензина, в 18 раз увеличилась выработка электроэнергии в республике, нефтяниками разбурены миллионы метров нефтяных площадей, открыто 20 новых богатейших месторождений. Лес новых вышек вырос на Апшероне, и новые мощные промысла возникли рядом с хорошо знакомыми Вам Балаханами, Сураханами и Биби-Эйбатом.

Одна из крупнейших побед ленинско-сталинской национальной политики—это создание промышленных очагов в районах Азербайджана. Баку уже не единственный индустриальный город в Азербайджане. Сотни корпусов новых заводов и фабрик с первоклассной современной техникой обогатили второй промышленный центр республики—Кировабад, районные и областные центры. Выросли новые промышленные города: Нуха, Нахичевань, Степанакерт, Ордубад, Куба, Хачмас, Евлах, Ленкорань, Закаталы и другие.

Лишь при Советской власти Азербайджан мог превратиться в передовую индустриальную республику. Азербайджанская промышленность, помимо нефтяной, за годы Советской власти выросла в 19 раз. Созданы многие новые отрасли промышленности. 95 процентов всей промышленной продукции Азербайджан получает сейчас со своих новых и заново реконструируемых предприятий.

За годы Советской власти проложены сотни километров железных и тысячи километров первоклассных шоссейных дорог, возведены прекрасные и благоустроенные рабочие поселки, построены клубы и дворцы культуры, разбиты тенистые парки и сады.

Многотысячная армия рабочих Азербайджана приносит за все это Вам свою благодарность, **товарищ Сталин.** (Продолжительные аплодисменты).

Могучая индустрия Советского Союза направила в сельское хозяйство Азербайджана огромное количество новейших сельскохозяйственных машин и орудий. Тысячи тракторов и сотни комбайнов бороздят земли Азербайджана. Сооружены мощные каналы, преобразовавшие былые безводные степи. Обильными урожаями заколосились наши поля, возвращенные их истинному владельцу —народу. За годы Советской власти валовая продукция сельского хозяйства увеличилась в два раза, обеспечив благосостояние и зажиточную жизнь крестьянину.

Азербайджанское крестьянство, гордое своими успехами и победами колхозного строя, приносит за это горячую благодарность Вам, **товарищ Сталин.** (Продолжительные аплодисменты).

Советская власть открыла перед азербайджанским народом необозримые горизонты культуры. Выдающихся успехов добился Азербайджан в области народного просвещения. В школах республики ныне обучается более 500 тысяч учащихся, в то время как в 1914 году их насчитывалось лишь 73 тысячи, а в черные годы мусаватского господства число их снизилось до 58 тысяч. Страна, где 97 процентов населения было безграмотным, становится теперь страной сплошной грамотности и передовой культуры.

До революции у нас не было ни одной высшей школы, ни одного научно-исследовательского учреждения. Теперь в республике 14 высших учебных заведений, университет, более 60 научно-исследовательских учреждений, десятки техникумов, сотни клубов, изб-читален, кинотеатров. О том, до каких вершин поднялась культура в нашей республике, как велики достижения наших научных кадров, говорит исторический акт создания Академии наук Азербайджана.

Гордостью нашей является новая, советская интеллигенция Азербайджана. Из среды азербайджанского народа вышла плеяда талантливых ученых, высокоодаренных поэтов, композиторов, архитекторов, тысячи врачей, инженеров, учителей, агрономов.

Велики успехи азербайджанского искусства. Наряду с прекрасными произведениями народного творчества, молодостью и жизнью дышат произведения наших композиторов, писателей и художников. Азербайджан, где национальный театр был лишен какой бы то ни было государственной поддержки, где не было

музыкальных учебных заведений, теперь имеет оперу, снискавшую всесоюзное признание, филармонию, консерваторию, десятки драматических театров, государственных музыкальных коллективов, ансамблей. Достижения нашего искусства — свидетельство многообразной духовной жизни народа.

Азербайджанская интеллигенция, выращенная заботами партии и Советской власти и полная преданности народу, приносит Вам сердечную благодарность, **товарищ Сталин.** (Продолжительные аплодисменты).

Революция раскрепостила нашу женщину, сняла с ее лица чадру, которой она была окутана веками. Азербайджанка стала активным строителем нашего социалистического общества. Ее можно видеть на посту государственного деятеля, руководителя предприятия, и в буровой, и на кафедре вуза, и с хирургическим ножом у операционного стола, и на капитанском мостике корабля, и за штурвалом самолета. Впервые в истории Востока женщина получила действительно равные права с мужчиной.

Женщины Советского Азербайджана с величайшей признательностью и любовью приносят Вам свою благодарность, **товарищ Сталин.** (Бурные аплодисменты).

За время Советской власти неизмеримо вырос жизненный уровень трудящихся Азербайджана. Одним из ярких выражений жизненного процветания нашего народа является то, что за годы Советской власти на 25 процентов снизилась смертность населения, в полтора раза увеличилась рождаемость и в 4 раза увеличился общий прирост населения нашей республики.

Наши социалистические завоевания, наши великие демократические права закреплены в золотой книге Сталинской Конституции.

Могучая индустрия Советского Азербайджана, его цветущее, вооруженное передовой техникой социалистическое сельское хозяйство, его замечательные литература, наука и искусство особенно ярко выглядят на фоне промышленного застоя и культурной отсталости зарубежных стран Востока, оставшихся на том уровне развития, который азербайджанский народ давно уже оставил позади.

Вот почему наши единокровные братья за рубежом, чья участь продолжает оставаться горькой и тяжелой, с таким восхищением взирают на наше величественное движение вперед, с таким вниманием и интересом присматриваются к нашей жизни, с такой теплотой и любовью встречают представителей интеллигенции Советского Азербайджана и с такой благодарностью воспринимают многообразную помощь, оказываемую им Советским Союзом.

Дорогой Иосиф Виссарионович! Мы празднуем 25-летие нашей республики в дни, когда героическая Красная Армия разгромила немецкий фашизм.(Продолжительные аплодисменты).

В рядах доблестной Красной Армии, плечом к плечу с воинами братских советских республик, во главе с великим русским народом, сражаются и сыны азербайджанского народа. Среди них есть отважные соколы-летчики, грозные артиллеристы и танкисты, бесстрашные саперы, неутомимые пехотинцы.

Воины Советского Азербайджана воскресили героические традиции и приумножили воинскую славу свободолюбивого азербайджанского народа, славу его предков—доблестного полководца Джаваншира, громившего иноземных захватчиков, мужественного Бабека, более 20 лет державшего в страхе могущественную арабскую империю. Но с особой силой на полях сражений сказались та боевая закалка, та большевистская твердость, тот советский патриотизм, которые в течение многих десятилетий Вы, товарищ Сталин, воспитывали в нашем народе.

Более 20 тысяч азербайджанцев награждены на фронтах Отечественной войны боевыми орденами и медалями. 60 сынов нашей республики удостоены высокого звания Героя Советского Союза. Среди них люди всех профессий, всех слоев народа—доблестный командир генерал-майор танковых войск Азиз Асланов, бакинский рабочий Мехти Кулиев, колхозник Мелик Магерамов, учитель Шамсулла Алиев, работник искусства Кулиев и многие другие. Вечным почетом будут окружены они, из поколения в поколение будут передаваться имена этих доблестных сынов Азербайджана.

Сегодня наши сыны победоносно идут по проклятой немецкой земле, водрузив знамя победы в Берлине. А ведь было время, когда дикие фашистские орды докатились до предгорий Кавказа, когда священной земле наших предков, самой жизни и свободе нашей угрожала смертельная опасность. В этот грозный час Вы прислали одного из своих замечательных учеников и соратников —Лаврентия Павловича Берия, который, осуществляя Ваши указания, организовал могучий отпор вражеским ордам. Ваши мудрые указания воодушевляли нас в борьбе, влили силу в нашу оборону и привели нас к победе. (Продолжительные аплодисменты).

Примите же, родной Иосиф Виссарионович, в радостный день нашего национального праздника горячую благодарность азербайджанского народа, спасенного Вами от немецко-фашистского рабства. И пусть эти строки будут выражением нашей величайшей благодарности Красной Армии, нашей беззаветной любви к Вам, великому и непобедимому полководцу, любви, которая вечно будет жить в сердце азербайджанского народа. (Бурные, продолжительные аплодисменты).

Счастливая судьба Советского социалистического Азербайджана, его развитие и могучий расцвет являются свидетельством непобедимой силы ленинско-сталинской национальной политики.

Еще в те годы, когда реакционные силы разжигали межнациональную вражду, стремясь превратить наши города и села в арену братоубийственной резни, Вы, товарищ Сталин, высоко подняли знамя пролетарского интернационализма в Закавказье, где в живой практике революционной борьбы выковывалась дружба народов.

В годы Советской власти еще более окрепла наша кровная дружба с народами Грузии и Армении, с которыми нас связывает общность исторических судеб и с которыми мы на протяжении многих лет, следуя Вашим указаниям, совместно строили свою экономику, культуру и свою государственность.

Воспитанный на заложенных Вами славных традициях, азербайджанский народ самоотверженно, с пламенным стремлением к победе, трудится в тылу, помогая родной Красной Армии. Около 4-х лет длится героическая вахта бакинских нефтяников. Заправленные бакинским бензином, наши самолеты и танки крушили и крушат ненавистного врага, совершают свои изумительные многокилометровые рейды в глубь фашистского логова. За время войны наши нефтеперегонные заводы стали давать втрое больше высокооктанового бензина. Много десятков эшелонов горючего отправлено Красной Армии сверх государственного задания. Баку стал могучим арсеналом Красной Армии.

И плодородная земля наша служит фронту. На широких просторах наших полей, в садах и огородах республики от зари до зари кипит работа. Женщины, старики и колхозная молодежь—все воодушевлены одним стремлением—трудом своим приблизить нашу победу. В тот период, когда земли Украины и Северного Кавказа временно оказались под немецкой пятой, Азербайджан на десятки тысяч гектаров увеличил площадь под зерновыми посевами. В тяжелые дни войны мы не только сохранили крупный и мелкий рогатый скот, выполняя свои обязательства перед государством, перед Красной Армией, но и добились увеличения поголовья скота в колхозах на 1 миллион голов.

В горниле жестокой войны закалилась наша интеллигенция. Наука стала в руках сражающегося народа могучим оружием, умножающим наши силы и приближающим разгром врага. Научные исследования, изобретения, повседневная героическая работа нашей инженерно-технической интеллигенции позволили с наибольшей полнотой использовать природные ресурсы республики, многократно увеличить производственные возможности предприятий. Врачи, учителя, агрономы—каждый с радостью отдает свои знания, силы и способности благородному делу защиты Родины. Деятели культуры, искусства и литературы Азербайджана весь свой талант поставили на службу Великой Отечественной войне, воспитывая любовь к отчизне, ненависть к врагу, вооружая народ сознанием правоты своего дела. В настоящее время в различных

областях работают у нас свыше 800 научных работников. Только за время войны 30 человек успешно защитили докторские диссертации и 185 человек получили ученую степень кандидатов наук.

Дорогой Иосиф Виссарионович!

Этим своим письмом азербайджанский народ хочет выразить безграничную признательность Вам, нашему вождю и учителю, нашему великому другу. Сегодня, в торжественный день 25-летия нашей республики, каждый из нас с чувством благоговения ставит свою подпись под этим письмом, дает священную клятву: всегда и во всех случаях следовать Вашим указаниям, жить, бороться и побеждать под знаменем **Ленина—Сталина.** (Бурные, продолжительные аплодисменты).

Обещаем Вам, товарищ Сталин, что мы будем еще сильнее сберегать самое драгоценное наше завоевание—сталинскую дружбу советских народов, дружбу со старшим другом и братом — великим русским народом. (Аплодисменты).

Мы гордимся тем, что еще нашими мудрыми предками был заложен фундамент дружбы русского и азербайджанского народов. Вдохновенно воспевал доблесть и славу русских богатырей, великий Низами. Идейная дружба связывала имена азербайджанского просветителя Бакиханова и бессмертного поэта русского народа Пушкина, Грибоедова, декабриста Бестужева. На пламенный революционный призыв великих русских мыслителей—материалистов Герцена и Чернышевского откликнулся выдающийся просветитель азербайджанского народа Мирза Фатали Ахундов.

У славного и благородного русского народа, давшего миру **великого Ленина** и первым поднявшего победоносное знамя Октябрьской Социалистической революции, учился азербайджанский народ лучшим традициям революционной борьбы. С помощью русского народа мы отстояли родную Советскую власть и научились строить социалистическое общество. Своими завоеваниями в области науки, литературы и искусства Азербайджан обязан благотворному влиянию могучей русской культуры, неоценимые сокровища которой открыты для всех нас Советской властью.

Совместно с русским народом, народом—творцом и зодчим, мы возводим величественное здание коммунизма. Во главе с русским народом наша единая, сплоченная большевистской партией, советская семья отстояла свои великие социалистические завоевания от покушений всех врагов нашей Родины и разгромила немецко-фашистских захватчиков. Вместе с русским народом, вместе со всеми братскими советскими народами, под Вашим гениальным водительством, товарищ Сталин, мы пойдем вперед, к новым победам и процветанию нашей могучей социалистической Родины. (Продолжительные аплодисменты).

Обещаем Вам, товарищ Сталин, что мы всегда и во всем будем достойны славных сталинских традиций. Мы будем зорко

охранять свои исторические завоевания, множить оборонную мощь нашего социалистического государства, ни на минуту не ослабим мы своих усилий и не успокоимся до тех пор, пока враг не будет добит. (Продолжительные аплодисменты).

Ключи победы над темными силами немецко-фашистского варварства, судьба грядущих человеческих поколений вручены историей великой советской стране. Непреоборимая сталинская воля, сталинский гений, выковавший несокрушимое могущество нашей Родины, ведет нас вперед к новым историческим горизонтам. Огни великой победы радостно озаряют праздник 25-летия Азербайджанской Советской Социалистической Республики. (Бурные, продолжительные аплодисменты).

Слава нашей могучей, победоносной Красной Армии!

Да цветет и крепнет нерушимая сталинская дружба народов!

Да живет и славится в веках наша могучая социалистическая Родина!

Да здравствует наша великая партия **Ленина—Сталина!**

Живите и здравствуйте долгие годы, наш великий вождь и полководец, надежда и слава народов, родной, любимый **Сталин!** (Бурные, продолжительные аплодисменты. Оркестр играет гимн Советского Союза. Все встают).

Председатель. Товарищи! Разрешите ваши аплодисменты считать за единодушное принятие письма **великому Сталину.** (Бурные, долго несмолкаемые аплодисменты, переходящие в овацию. Все встают. Возгласы: «Да здравствует великий Сталин!». «Великому Сталину—ура!». Оркестр исполняет гимн Советского Союза).

Товарищи! Объявляется перерыв на 10 минут.

(Перерыв)

Председатель. Товарищи! Заседание возобновляется. В порядке дня у нас один вопрос: 25 лет установления советской власти в Азербайджане.

Слово для доклада о двадцатипятилетии установления советской власти в Азербайджане предоставляется Председателю Совета Народных Комиссаров Азербайджанской ССР депутату Кулиеву Теймуру. (Аплодисменты).

Кулиев Т. И. (Джабаринский избирательный округ, Октябрьский район, гор. Баку).

Товарищи!

В обстановке всемирно-исторических побед нашей Родины, в дни величайшей славы советского оружия отмечает азербайджанский народ знаменательную дату 25-летия со дня установления советской власти в Азербайджане. (Аплодисменты).

Исторический праздник и национальное торжество азербайджанского народа озарены огнями победы.

В войне против Советского Союза империалистическая Германия потерпела невиданный в истории военный разгром, какой когда-либо знала человеческая история.

Выполняя приказ своего Верховного Главнокомандующего товарища Сталина, руководствуясь гениальной сталинской стратегией, Красная Армия нанесла смертельный удар в сердце гитлеровской Германии, взяла в железное кольцо ее столицу и водрузила знамя победы над Берлином. (Продолжительные аплодисменты).

Опрокинув все преграды, пройдя сотни километров по вражеской территории, Красная Армия встретилась в сердце Германии с войсками наших союзников. Могучие удары с востока и запада, севера и юга рассекли на части гитлеровскую Германию.

Наступает день, которого с неугасающей надеждой на протяжении почти четырех лет Великой Отечественной войны ждали советские народы, во имя которого на полях величайших битв проливали кровь и отдавали жизнь лучшие сыны и дочери нашей Родины, во имя которого миллионы советских людей самоотверженно трудились и шли на величайшие жертвы,—долгожданный и радостный, великий и праздничный день нашей победы. И уже близок час, когда все свободолюбивые народы во главе с могучим и непобедимым советским народом отпразднуют великий праздник полного освобождения мира от немецко-фашистской агрессии.

В эти дни всенародного торжества первое слово привета и благодарности мы обращаем к тому, кто вывел нашу страну на путь величайшей победы, к нашему любимому отцу и учителю, гениальному вождю, великому Маршалу и полководцу **Иосифу Виссарионовичу Сталину.** (Бурные аплодисменты).

С величайшей гордостью и радостью, как посланца великого Сталина, мы видим на нашей юбилейной Сессии выдающегося соратника Ленина и Сталина, одного из замечательнейших представителей старой ленинско-сталинской большевистской гвардии, неутомимого строителя советского государства Председателя Президиума Верховного Совета СССР Михаила Ивановича Калинина. (Бурные аплодисменты). И в годы мирного строительства, и в суровые годы войны мы всегда ощущали огромную помощь Михаила Ивановича и его отеческое внимание к интересам нашей республики. В день своего национального торжества азербайджанский народ горячо приветствует своего дорогого и почетного гостя, бессменного всесоюзного старосту, любимца и друга советских народов товарища Михаила Ивановича Калинина! (Бурные аплодисменты, переходящие в овацию).

Товарищи!

Великая Отечественная война советского народа, невиданные в истории победы Красной Армии, одержанные под водительст-

зом мудрого Сталина, перед лицом всего мира продемонстрировали единство и могущество социалистической советской державы, силу сталинской дружбы народов, величайшее духовное благородство героического советского народа—народа-освободителя, заслужившего любовь и бесконечную благодарность всего человечества.

Наша Родина смогла выполнить свой исторический подвиг, смогла сокрушить грозную военную машину, созданную всею мощью немецкого разбойничьего империализма, только потому, что в нашей стране победил социализм, что нашей страной руководит великая партия Ленина—Сталина, вдохновляющая массы самыми передовыми и прогрессивными идеями — идеями марксизма-ленинизма, потому, что советский народ ведет вперед мудрый кормчий, величайший человек современности, гениальнейший из полководцев, какого когда-либо знала история, **великий Сталин!** (Бурные аплодисменты).

Товарищи!

Азербайджанский народ знает, что только мощь великого советского государства, руководимого партией Ленина—Сталина, спасла его от порабощения.

В грозный для нашей Родины час варварского немецко-фашистского нашествия азербайджанский народ еще теснее сплотился вокруг большевистской партии, вокруг великого вождя и полководца товарища Сталина.

Товарищи!

25 лет тому назад осуществились самые сокровенные мечты азербайджанского народа — мечты о свободе, независимости и процветании родной земли.

Социалистическая революция освободила азербайджанский народ от многовекового гнета. Впервые за всю свою историю азербайджанский народ стал подлинным хозяином своей судьбы и строителем своего счастья.

Немало тяжких испытаний перенес азербайджанский народ прежде чем осуществил свои вековые надежды. Древняя азербайджанская земля среди других стран Востока издавна славилась сокровищами своей культуры, неистощимыми богатствами своих недр. Природа одарила наш чудесный край всем, что только требуется человеку для счастья и процветания. Трудолюбивый народ наш приумножил природные богатства, возделывал поля и плодоносные сады, возводил прекрасные города. Замечательные памятники архитектурного зодчества, необычайно тонкие работы народных мастеров, оставленные нам в наследство, жемчужины народной поэзии и произведения наших великих художников слова показывают, как талантлив и трудолюбив был всегда азербайджанский народ. Но понадобились десятилетия и века суровой и кровавой борьбы, прежде чем народ наш мог воспользоваться плодами своего труда, сокровищами своей

древней культуры. Из века в век на древнюю азербайджанскую землю совершали набеги чужеземные орды поработителей, а богатства, нажитые трудом народным, прибирали к своим рукам ханы, помещики, беки, нефтяные магнаты. Не только материальные блага, но и духовные ценности, рожденные гением азербайджанского народа, присваивались поработителями. Многие поколения азербайджанцев в жестоких боях с врагами отстаивали не только свою родную землю, но и свой родной, богатый и благозвучный язык, свои национальные обычаи, отстаивали право носить гордое имя азербайджанца.

Безгранично любя свою родину, лучшие сыны нашего народа шли на смерть во имя ее чести и независимости. Золотыми буквами в истории записаны имена доблестных полководцев азербайджанского народа — бесстрашного Джаваншира, мужественного Бабека и других славных борцов за свободу родной земли, защищавших ее от турецких, арабских, персидских и других поработителей.

В борьбе против царского деспотизма и капиталистического гнета выковывалась историческая дружба азербайджанского и русского народов. К великому русскому народу, как к старшему своему брату, азербайджанский народ всегда испытывал огромную любовь и уважение. Славных русских богатырей воспел еще великий Низами, к великой русской державе обращали с надеждой свои взоры, борясь с иранскими завоевателями, мудрый дипломат и поэт Вагиф и выдающийся государственный деятель Азербайджана Фатали Хан Кубинский. Крепкими нитями высокой идейной дружбы были связаны с великими русскими просветителями и демократами выдающиеся мыслители, художники слова и поборники народной свободы—Мирза Фатали Ахундов, Абас Кули Ага Бакиханов, Гасан-Бек. Зардоби-Меликов. У героического русского народа бакинский пролетариат, весь азербайджанский народ учился героическим традициям революционной борьбы. (Аплодисменты).

Русский народ, руководимый великой партией Ленина—Сталина, первым поднял знамя социалистической революции, открыв перед всеми малыми народами путь к свободе и независимости.

В торжественные дни нашего исторического праздника мы выражаем горячую признательность нашему старшему брату — русскому народу, и от имени всего азербайджанского народа сердечно приветствуем его. (Бурные аплодисменты).

На долю нашего народа выпало большое счастье на протяжении многих десятилетий жить, работать и бороться за свои права под руководством великого Сталина. В течение многих лет, руководя классовыми боями бакинского пролетариата, товарищ Сталин закалял азербайджанский народ, воспитывал его в духе ленинизма, самоотверженного служения великим социали-

стическим идеям, в духе братской дружбы народов и непримиримой ненависти ко всем врагам трудящихся масс.

Вся история революционной борьбы бакинского пролетариата, трудящихся масс Азербайджана против царской деспотии и капиталистического рабства, вся история славных большевистских организаций Азербайджана неразрывно связана с именем великого вождя и учителя—товарища Сталина. Гордостью наполняет наши сердца то, что великий Сталин называет себя «старым бакинцем», получившим здесь, в Баку, «второе свое боевое революционное крещение». И если Азербайджан одним из первых из национальных окраин царской России вышел на социалистический путь, первым на Востоке утвердил у себя советскую власть, это объясняется тем, что бакинский пролетариат прошел многолетнюю школу революционной борьбы под непосредственным руководством **гениального Сталина.** (Аплодисменты).

Сегодня мы с величайшим уважением и любовью вспоминаем светлые имена славных сталинских учеников и соратников, воспитанников замечательной сталинской школы революционной борьбы, кровью своей заплативших за свободу и счастье азербайджанского народа—Ханлара Сафаралиева, Бала Ами Дадашева, Петра Монтина, Буниата Сардарова, Мухтадира Айдынбекова, Амираслана, имена бессмертных 26 комиссаров—Мешади Азизбекова, Степана Шаумяна, Алеши Джапаридзе, Вани Фиолетова и других. Азербайджанский народ никогда не забудет всех этих славных борцов за народное счастье, отдавших жизнь свою во имя свободы и процветания своей родины.

В тяжелой кровавой борьбе азербайджанский народ, руководимый ленинско-сталинской партией, отстаивал родную советскую власть. Иностранные интервенты и их лакеи—мусаватисты, дашнаки, меньшевики, эсеры и вся внутренняя контрреволюция делали все возможное, чтобы удержать в своих руках бакинскую нефть, удержать в рабстве и темноте азербайджанский народ. Презренные торговцы Родиной—мусаватисты готовы были отдать наш народ в вечную кабалу империалистам. Но не было такой силы, которая могла бы уничтожить семена большевизма, брошенные великим Сталиным в благодатную почву Азербайджана, уничтожить волю азербайджанского народа к свободе и независимости. Ни на один день не затухала борьба народа за свое освобождение, темное царство мусаватского засилия озарялось яркими вспышками забастовок, демонстраций и открытых восстаний.

Немало было пролито крови и отдано жертв, но азербайджанский народ, 25 лет тому назад, под руководством партии большевиков, восстав против мусаватского ига, с помощью своей освободительницы — Красной Армии, своих русских братьев, навсегда изгнал интервентов и их приспешников, окончательно утвердил советский строй, приступил к созданию нового социали-

стического общества. Только в союзе с Советской Россией мог азербайджанский народ отстоять свою свободу и независимость от внешней и внутренней контрреволюции.

Образованный в Баку Временный Революционный Комитет Азербайджанской республики в час вооруженного восстания бакинского пролетариата и трудящихся Азербайджана против ненавистного мусаватского ига обратился за помощью к Ленину и Сталину, к великому русскому народу. И эта помощь была ему оказана. По прямому указанию **Ленина** и **Сталина** на поддержку восставшему азербайджанскому народу были посланы части Красной Армии во главе со славными сталинскими соратниками тт. Орджоникидзе, Кировым и Микояном.

Великий **Ленин**, родной наш **Сталин** и все народы нашей страны с огромной радостью встретили весть о присоединении Азербайджана к братской семье советских республик, о его союзе с Российской Федерацией.

«...Вчера нами была получена весть из Баку,—говорил Ленин на другой день после победы советской власти в Азербайджане,—которая показывает, что положение советской России выправляется к лучшему... бакинский пролетариат взял власть в свои руки».

С этого дня в освобожденном Азербайджане начинается великая созидательная работа.

Первая основная задача, поставленная партией Ленина—Сталина перед азербайджанскими большевиками, заключалась в том, чтобы поднять нефтяную промышленность, обеспечить мощную экономическую базу, потому что без развитой современной индустрии немыслимо было преодолеть вековую отсталость Азербайджана. Если не считать единственного индустриального очага—города Баку, в Азербайджане господствовал патриархально-феодальный уклад жизни.

Годы империалистической и гражданской войны и хозяйничанья мусаватистов довели и без того слабо развитую индустрию Азербайджана до полного упадка. Разруха охватила все промышленные предприятия, в том числе и нефтяные.

Под непосредственным руководством товарища Сталина в 1920 году был разработан план восстановления и реконструкции азербайджанской нефтяной промышленности. Это был гениальный сталинский план технической революции на нефтепромыслах Баку. На смену тяжелому ручному труду должны были придти машины, на смену пару—электричество, вместо ударного бурения—вращательное, вместо допотопной желонки—глубокий насос и компрессоры.

Великие вожди революции **Ленин** и **Сталин** оказывали неослабную помощь азербайджанскому народу в его грандиозной восстановительной работе. Партия направила в Азербайджан своих лучших сынов—С. М. Кирова и Серго Орджоникидзе. Свой

блестящий организаторский талант Киров посвятил установлению национального мира, укреплению дружбы народов и социалистическому строительству в Азербайджане. Под руководством Кирова были осуществлены первые шаги по превращению Азербайджана в передовую индустриальную республику. Выдающуюся роль в социалистическом расцвете Азербайджана сыграл верный последователь и ближайший соратник великого Сталина—Лаврентий Павлович Берия. (Аплодисменты). Под непосредственным руководством товарища Берия большевики Закавказья проделали огромную работу по выкорчевыванию буржуазно-националистических и троцкистско-бухаринских вредительских гнезд, тем самым, как впоследствии показали события, лишив разбойничий немецкий фашизм возможности образовать свою предательскую «пятую колонну» в Закавказье и Азербайджане.

Исторические сталинские пятилетки полностью преобразили экономический облик нашей республики.

Уже в 1937 году добыча нефти превысила довоенный уровень в 3 раза. В десятки раз возросла выработка бензина на реконструированных нефтеперегонных заводах. За годы советской власти разбурены миллионы метров нефтеносных площадей, открыто 20 новых богатейших нефтяных месторождений.

Наши нефтяники вооружены передовой техникой, не уступающей лучшим заграничным образцам. Эту технику нефтяной Баку получал с отечественных заводов. Подъем нефтяной промышленности оказался возможным благодаря мощному развитию советской индустрии в годы сталинских пятилеток.

В результате неуклонного осуществления ленинско-сталинской национальной политики, указаний товарища Сталина об индустриализации республики, в Азербайджане, наряду с Баку, вырос второй по величине промышленный центр—Кировабад, с крупнейшим текстильным комбинатом и другими предприятиями, были созданы новые крупные промышленные очаги в Нухе, Ленкорани, Нахичевани, Степанакерте, Хачмасе. В предельно короткие сроки появились новые отрасли промышленности, в результате чего уже в 1940 году вся шерстяная, швейная, кожевенно-обувная, мясная, консервно-плодоовощная, маслобойная, чайная и прочая продукция получалась с заводов и фабрик, построенных при советской власти.

Уровень промышленного производства в республике возрос, помимо нефтяной промышленности, в 19 раз. Общая протяженность железнодорожных линий выросла вдвое. Республика покрылась сетью прекрасных автомобильных и шоссейных дорог. За период сталинских пятилеток построено свыше 4.000 клм. новых дорог.

Удельный вес промышленности в народном хозяйстве республики ныне превышает 90%. Так, под руководством великой

партии Ленина—Сталина, при братской поддержке могучего русского народа, из страны самых отсталых патриархально-феодальных отношений Азербайджан превратился в крупную индустриальную республику—аванпост социализма на рубеже Востока.

За годы советской власти совершенно преобразилось сельское хозяйство республики. До победы советской власти огромные фонды земель принадлежали помещикам, ханам и бекам, царской казне, крупным капиталистам и деревенскому кулачеству. В их руках были сосредоточены и источники орошения. Трудовое крестьянство, пользующееся ничтожными по размеру земельными наделами, или вовсе лишенное их, находилось в кабале у эксплоататоров—беков. Убогий сельскохозяйственный инвентарь азербайджанского земледельца состоял из примитивных орудий. Посев, обработка, уборочные работы и обмолот производились вручную. В 1913 году кучка помещиков и кулаков владела 40% всего поголовья мелкого рогатого скота. В их же безраздельном владении находились и лучшие пастбища.

Империалистическая война и господство мусаватистов оказали губительное влияние на сельское хозяйство Азербайджана. Прежде всего пострадала важнейшая для экономики страны техническая культура—хлопок. Поля покрывались бурьяном. Погибло до 15% плодовых насаждений и тысячи десятин виноградников. Безотрадную картину представляло водное хозяйство. Катастрофически снизилось общее поголовье скота.

Большевистской партии и молодой советской власти с первых же дней пришлось заняться восстановлением разрушенной производственной базы сельского хозяйства, приведением в порядок оросительных систем. Благодаря неустанным заботам партии, материальной и организационно-хозяйственной помощи братского русского народа сельское хозяйство республики в исключительно короткие сроки достигло довоенных размеров, а затем начало бурно развиваться. Могучая индустрия Советского Союза направила в сельское хозяйство Азербайджана огромное количество новейших сельскохозяйственных машин. В азербайджанской деревне появились плуги, сеялки, уборочные и зерноочистительные машины, тракторы, комбайны. Сооружены мощные оросительные каналы, преобразовавшие былые безводные степи.

Достаточно напомнить о грандиозных работах по созданию оросительной сети на Мугани и в Мильской степи, о народной стройке Самур-Дивичинского канала.

Социалистическая индустриализация страны и победа колхозного строя дали возможность совершить подлинную техническую революцию в азербайджанской деревне. Машинно-тракторные станции производят работу для двух с лишним тысяч колхозов с посевной площадью, превышающей 700 тысяч гектаров. 90% всех посевов хлопка производится с помощью тракторных сея-

лок. Годовой урожай достиг 11,5 млн. пудов хлопка-сырца. Крупнейшим достижением явилось внедрение культуры египетского хлопчатника.

Решающие успехи были достигнуты в развитии колхозного животноводства. Поголовье крупного и мелкого рогатого скота в колхозах выросло с 1938 по 1944 гг. более чем на 1.600 тысяч голов.

Во всей своей огромной созидательной и организаторской работе большевики Азербайджана всегда чувствовали направляющую руку товарища Сталина, его неослабную заботу и внимание ко всем нуждам промышленности и сельского хозяйства республики. (Аплодисменты).

Товарищ Сталин выдвинул замечательную идею о превращении Азербайджана во вторую субтропическую базу Советского Союза. К настоящему времени разведением субтропических культур занимается около 150 колхозов и несколько совхозов.

Высокий технический уровень промышленности и сельского хозяйства способствовал подъему благосостояния народа. Неузнаваема стала жизнь азербайджанских рабочих и крестьян. Снесены былые землянки, в которых ютились бакинские нефтяники. Тысячи благоустроенных домов построены в промысловых районах. Баку превратился в один из самых красивых городов страны. Резко улучшилось благосостояние сельского населения.

Огромная забота проявляется о многодетных матерях и детях. Государственные и колхозные родильные дома открыты в самых отдаленных районах. Сетью больниц, поликлиник и амбулаторий покрылась вся республика.

Яркий показатель благосостояния нашего народа—снижение заболеваемости, падение смертности и общий рост населения. С 1926 по 1939 гг. общий прирост населения в Азербайджане выразился в 38,7%. Характерно, что в Америке прирост составил в этот же период лишь 8,4%, в Англии 4,3%. Баку занимает первое место среди крупных городов мира по рождаемости. В 1938 году на каждую тысячу бакинских жителей родилось 40 детей—в несколько раз больше, чем в Лондоне, Париже, Нью-Йорке.

Советская власть не только неизмеримо улучшила условия жизни трудящихся масс, но и открыла перед азербайджанским народом необозримые горизонты культуры. Социалистический строй, раскрепостив творческие силы народа, открыл перед каждым тружеником путь к науке и знанию.

Блистательных успехов добился Советский Азербайджан в области народного образования. В годы царизма в Азербайджане было всего 974 школы, в которых обучалось немногим более 70 тысяч учащихся. В 1919—1920 гг., когда у власти находились предатели-мусаватисты, количество школ уменьшилось до 663, а учащихся в них осталось лишь 58 тысяч. Ныне в Азер-

байджане насчитывается свыше 3.000 школ, в которых обучается полмиллиона учащихся.

Гордостью Советского Азербайджана является его новая советская интеллигенция. В дореволюционном Азербайджане было лишь 20—30 врачей и инженеров-азербайджанцев. За 25 лет в высших учебных зеведениях одних только педагогов подготовлено 32.000. Сейчас в Азербайджане насчитывается свыше 80 высших учебных заведений и техникумов, 1.200 клубов, 550 библиотек и множество других культурно-просветительных учреждений.

Несмотря на сравнительно широкое развитие нефтяной промышленности в дореволюционном Азербайджане, здесь не было ни одного научно-исследовательского института даже в области нефтяного дела. Ныне республика имеет 60 крупнейших научно-исследовательских учреждений. О том, до каких вершин поднялась культура в нашей республике, как велики достижения наших научных кадров говорит создание Академии наук Азербайджана —историческое событие в истории культуры азербайджанского народа. (Аплодисменты).

Взгляните на первый состав Академии наук. В подавляющем большинстве наши академики выросли в советские годы, многие из них являются воспитанниками вузов и научных учреждений Советского Азербайджана. Представители нашей передовой интеллигенции движут вперед науку, создают высокие образцы литературы и искусства.

Четверть века назад, впервые за всю историю азербайджанка обрела подлинную свободу, о которой мечтали многие поколения азербайджанских женщин, обреченных на рабство и бесправие. Женщины—инженеры, врачи, агрономы, учительницы, научные работники стали обыденным явлением в стране, где до революции женщина-азербайджанка не имела доступа к высшему образованию. В медицинском институте, где в 1920 году обучалось всего 4 азербайджанки, теперь насчитывается 1.300 девушек-азербайджанок. От сельского Совета и до Верховного Совета Союза ССР, на больших и малых государственных постах мы встречаем женщин-азербайджанок.

Только в условиях социалистического строя, при поддержке великого, благородного русского народа, азербайджанский народ, как и другие народы СССР, мог получить неограниченные возможности для своего национального возрождения, для экономического и культурно-политического развития. Где, какая восточная страна за рубежами нашей Родины в состоянии похвалиться такими успехами во всех областях жизни, как Советский Азербайджан? Есть ли где другая восточная страна, которая по техническому уровню своей индустрии и своего сельского хозяйства может сравниться с Советским Азербайджаном? Какому восточному народу, живущему в условиях капитализма, доступны те вершины духовной культуры, которых достиг Совет-

ский Азербайджан? История показала, что наши соплеменники, в силу исторической несправедливости оказавшиеся в других условиях, вне благотворного влияния социалистического строя, и поныне остаются на очень низком материально-культурном уровне.

Все советские народы борются под единым знаменем ленинско-сталинской партии, все они воодушевлены едиными целями и стремлениями, и нет такой силы в мире, которая могла бы разбить их единство, отнять у них великие социалистические завоевания. Под солнцем Сталинской Конституции расцвела дружба народов—основа нашего строя. (Аплодисменты).

Как указывает товарищ Сталин, утвердившаяся в нашей стране идеология равноправия всех рас и наций, идеология дружбы народов одержала верх над идеологией звериного национализма и расовой ненависти гитлеровцев.

Товарищи!

Азербайджанский народ горд сознанием, что с первых дней Отечественной войны он занял почетное место в рядах защитников Родины, что в историческом деле разгрома фашизма есть и его доля. Плечом к плечу с воинами братских советских республик, во главе с великим русским народом сражаются на фронте и сыны Азербайджана.

Царская Россия не доверяла оружия представителям малых народов и, за единичными исключениями, не допускала их в армию. Но воинское мастерство всегда было в крови азербайджанцев. Доблестные воины Азербайджана воскресили героические традиции своего народа и приумножили воинскую славу своих предков. За короткий срок азербайджанский народ вырастил десятки тысяч умелых воинов, из его рядов вышли военачальники, прославившиеся на полях Отечественной войны. Более 20 тысяч азербайджанцев награждены на фронтах боевыми орденами и медалями. Свыше 60 сынов нашей республики удостоены высокого звания Героя Советского Союза. Среди них есть люди всех профессий, всех слоев народа—доблестный командир, генерал-майор танковых войск Ази Асланов, погибший смертью храбрых на поле брани, бакинский рабочий Мехти Кулиев, колхозник Мелик Магеррамов, учитель Шамсулла Алиев, работник искусства Кулиев и многие другие.

Тысячи сынов республики проявили доблесть и геройство в освободительных боях за Украину, Белоруссию, Крым, Молдавию, Прибалтику, в обороне героического Ленинграда и бессмертного Сталинграда, в битве за Кавказ. Славный боевой путь от Терека до Одера, до логова фашистского зверя прошла 416 Стрелковая Таганрогская Краснознаменная ордена Суворова II степени дивизия. Подвиги этой дивизии являются символом мужества и героизма воинов-азербайджанцев в Великой Отечественной войне. 416 дивизия неоднократно удостаивалась благодарности Верховного Главнокомандующего Маршала Советского

Союза товарища Сталина. О ее боевых делах дают прекрасные отзывы выдающиеся военачальники Красной Армии. 416 дивизия отмечена великим Сталиным в числе доблестных войск Красной Армии, овладевших столицей Германии Берлином. Сегодня, в торжественный день 25-летия Советского Азербайджана, мы из этого зала, из всех наших городов и сел шлем на фронт горячий привет бойцам, сержантам, офицерам, генералам Красной Армии — сынам Азербайджана, которые встречают наш праздник в яростном гуле величайших сражений под победными знаменами. (Бурные аплодисменты).

Война—великое испытание для народа. И вряд ли в истории найдутся примеры, когда такое испытание было выдержано столь блестяще, как выдержано оно советским народом. Крепкая, как гранит, дружба народов СССР не поколебалась под ударами фашистских орд, о ее крепость разбились бронированные полчища немецко-фашистских захватчиков. По призыву партии большевиков, по призыву великого Сталина, вся наша страна превратилась в единый боевой лагерь. Так же самоотверженно, как сражаются воины Азербайджана на фронте, с первых дней Отечественной войны трудится азербайджанский народ в тылу. Сегодня мы снова с полным правом можем повторить замечательные слова товарища Сталина: **«Никогда еще советский тыл не был так прочен, как теперь».**

По призыву товарища Сталина вся промышленность Азербайджана в короткий срок была перестроена на военный лад. Несмотря на уход кадровых рабочих в армию, острый недостаток в целом ряде важнейших материалов, переключение заводов нефтяного машиностроения на выпуск боеприпасов и т. д., нефтяники Азербайджана, верные своему патриотическому долгу, безотказно снабжали фронт, промышленность и сельское хозяйство всей страны горючим. Блестяще справились с возросшими задачами бакинские нефтеперегонщики, — они дают теперь в 3 раза больше авиационного бензина, нежели до войны.

Бакинские рабочие приложили все силы, чтобы дать в руки советского воина не только горючее, но и современное оружие, чтобы на голову ненавистного врага непрерывно обрушивался смертоносный огонь. Бакинский арсенал войны сыграл особенно большую роль в период боев на Кавказе, когда Баку стал основным источником снабжения частей Закавказского и Северо-Кавказского фронтов. Огромную помощь фронту оказали предприятия текстильной, шелковой, легкой, местной и всех других отраслей промышленности.

С честью справился с перевозкой войск, транспортировкой вооружения, боеприпасов, нефтепродуктов и продовольствия для нужд Красной Армии железнодорожный и морской транспорт. Каспийский флот проделал огромную работу по перевозке сотен тысяч тонн грузов, более 1.700 тысяч человек, эвакуировавшихся

из временно захваченных немцами районов. За все время войны непрерывно действовал нефтяной конвейер Баку—Астрахань.

Несмотря на исключительно трудные условия, во время войны продолжалось новое строительство. Заложен фундамент мощного промышленного района в Сумгаите.

В суровых условиях войны колхозный строй снова доказал свою жизнеспособность, свои огромные преимущества перед единоличным, распыленным хозяйством. В достижении экономической победы над врагом, одержанной тружениками советского тыла, одно из первых мест принадлежит колхозному крестьянству. Взамен ушедших в армию мужчин-колхозников в сельское хозяйство пришли их матери, жены, сестры, дочери, а также старики и молодежь. Большую помощь в преодолении трудностей оказали сельскому хозяйству бакинские рабочие. Крупнейшие заводы Баку взяли шефство над МТС, послали в села квалифицированные кадры, снабжали колхозную технику материалами и инструментами.

В период, когда лучшие плодородные земли СССР были временно оккупированы немцами, в Азербайджане на 140 тысяч гектаров выросла зерновая площадь. Непрерывно увеличиваются площади табачных плантаций. Упорным и напряженным трудом колхозники добились в 1944 году перевыполнения плана по сбору хлопка. Республика ежегодно выполняет и перевыполняет государственные планы заготовок основных сельскохозяйственных продуктов.

Исключительных успехов добились колхозники Азербайджана в области животноводства. Как известно, прошлые войны неизбежно приводили к сильному упадку животноводства. В нынешней войне животноводство Азербайджана, построенное на социалистической основе, не только не потерпело урона, но еще более окрепло.

Сохранив десятки тысяч голов скота, эвакуированного из Украины и Северного Кавказа, Азербайджан не только вернул их освобожденным районам, но направил сверх того в эти районы в порядке братской помощи около 40 тысяч голов своего скота.

Стремясь усилить помощь фронту, колхозы Азербайджана ежегодно намного раньше срока выполняют и перевыполняют свои обязательства перед государством по всем видам поставок животноводческой продукции. Только в 1944 году сдано сверх плана в счет обязательства 1945 года и в фонд Красной Армии около 20 тысяч голов крупного рогатого скота и свыше 150 тысяч овец и коз. И несмотря на все это, за 4 года войны поголовье скота в колхозах республики увеличилось почти на 1 миллион голов. Два года подряд Азербайджан — со значительным превышением выполняет государственный план развития живот-

новодства, четыре раза подряд завоевывал он Красное знамя Государственного Комитета Обороны.

Немалый вклад в общенародное дело помощи фронту внесла и советская интеллигенция Азербайджана. Научно-техническая мысль, поставленная на службу фронту, находится в непрерывном напряжении. В настоящее время в различных областях знания работает свыше 800 научных работников, большая половина из них—азербайджанцы. Только за время войны ученую степень кандидатов наук получили 185 человек, успешно защитили докторские диссертации 30 человек. Деятели культуры, искусства и литературы Азербайджана весь свой талант поставили на службу родине и создали значительные произведения, воспитывающие ненависть к врагу, любовь к отчизне, вооружающие народ сознанием правоты своего дела.

Ни на один день не прерывалась связь тыла с воинами-азербайджанцами. Где бы, на каком бы далеком участке фронта ни находился боец—он слышит голос земляков, он ощущает тепло материнской заботы. Здесь в тылу, семьи фронтовиков окружены вниманием народа. Свыше 100 тысяч членов семей военнослужащих направлены на производство. Около 30 тысяч матерей, жен и дочерей фронтовиков получили квалификацию. 275 тысяч ребят находятся в детских учреждениях. Каждый в тылу старается сделать все возможное, чтобы помочь фронту не только своим трудом, но и заботой о семье, о детях военнослужащих.

Товарищи!

Наши блистательные успехи на фронте и в тылу являются свидетельством величайшей мудрости ленинско-сталинской национальной политики. В годы войны еще более окрепли кровные узы, связывающие нас с братскими народами Грузии, Армении. Мы никогда не забудем той роли, которую сыграла Красная Армия, в рядах которой сражались представители всех советских народов, в защите Кавказа. Только благодаря ее героическим усилиям, территория Азербайджана не стала полем битвы и не подверглась нашествию разбойничьих фашистских орд. Азербайджан не забудет той огромной роли, которую сыграл в обороне Кавказа ученик и соратник **великого Сталина**—Лаврентий Павлович Берия, железной рукой большевика-чекиста наведший здесь военный порядок, организовавший здесь неприступную оборону. (Аплодисменты).

Монолитное единство и сплоченность всего Советского Союза—это результат национальной политики ленинско-сталинской партии. Большевистская партия, созданная Лениным и Сталиным, привела азербайджанский народ к свободе, счастью и процветанию. Коммунистическая партия стоит во главе великого советского народа и вдохновляет его на подвиги. Большевистская партия вывела страну из тяжелых военных испытаний на победный

путь. Вооруженная передовой марксистско-ленинской теорией, руководимая величайшим вождем и гением теоретической мысли товарищем **Сталиным,** наша партия провела огромную работу по идеологическому воспитанию народа. Блестящим результатом этого является несравненное моральное превосходство советского народа, особенно ярко сказавшееся в войне с фашистской Германией. Безгранична любовь народа к родной большевистской партии. И в торжественные дни 25-летия Советского Азербайджана трудящиеся наших городов и сел выражают горячую благодарность Всесоюзной Коммунистической партии (большевиков) и одному из ее передовых отрядов — Коммунистической партии (большевиков) Азербайджана. (Бурные, продолжительные аплодисменты).

Товарищи!

Какое бы радостное событие ни отмечал советский народ, у нас существует прекрасная традиция—наше празднество вызывает новый подъем энергии и сил, новые успехи во всех областях жизни и строительства. Достойно отметить исторический юбилей—это значит приблизить дело победы, это значит еще самоотверженней трудиться на нефтяных промыслах, заводах, в колхозах, безоговорочно выполнять государственный план, крепить мощь советского государства. Производственные успехи, которыми наша республика встретила свою годовщину, должны быть повсюду умножены. Надо помнить, что каждый такой успех помогает разгрому врага, приближает час полной победы, час возмездия гитлеровским варварам, насильникам, извергам и поработителям.

Война вступила в свой последний завершающий этап. Не уйти гитлеровцам от расплаты! Недалек день, когда знамя победы будет водружено над всей Германией. Первостепенное историческое значение имеют решения, принятые на Конференции руководителей трех союзных держав в Крыму. Эта Конференция окончательно похоронила надежды гитлеровцев на возможность разногласий между великими союзниками, подчеркнула непреклонную волю Объединенных наций — уничтожить германский миллитаризм, создать реальные гарантии того, что Германия никогда больше не будет в состоянии нарушить мир всего мира.

Советский Союз выходит из войны еще более могучим и окрепшим. Великая победа Советского Союза, мудрая сталинская стратегия неизмеримо подняли международный авторитет Советского Союза.

Все свободолюбивое человечество воздает славу благородному и доблестному советскому народу, героической Красной Армии, величайшему полководцу всех времен гениальному Сталину, воздает должное могуществу советской страны—стра-

ны-освободительницы, избавившей мир от угрозы фашистского порабощения. (Аплодисменты).

Борьба за победу неразрывно связана с борьбой за прочный мир и безопасность народов. В великих сражениях против гитлеровской Германии окреп и закалился боевой союз могучей советской державы со свободолюбивыми народами.

Заключенные недавно советско-польский и советско-югославский договоры, как и ранее заключенные Советским Союзом договоры, еще более укрепляют тот фундамент, на котором возводится величественное здание будущего мира и безопасности.

В первые же дни войны народ знал, что наше дело правое и победа будет за нами. Эту победу завоевали в кровавых сражениях и в неустанном труде миллионы трудящихся Советского Союза. К этой победе привел нас человек, имя которого является символом несокрушимого могущества и единства нашей родины, человек, которому азербайджанский народ, как и все народы нашей родины, обязан всеми своими историческими достижениями, всем счастьем своей жизни — наш великий вождь товарищ **Сталин.** (Бурные аплодисменты).

После победы над врагом перед Советским Союзом встанут новые грандиозные задачи, и, нет сомнения, азербайджанский народ с честью выполнит эти задачи, как он выполнял все указания партии и правительства, великого Ленина и Сталина на протяжении всех истекших 25 лет. Под руководством товарища Сталина Советский Азербайджан вступает в 26-й год своего существования, проникнутый безграничной верой в свое счастливое будущее.

Да здравствует Советский Азербайджан!

Да здравствует сталинская дружба советских народов и наш старший брат—русский народ!

Да здравствует могущественная Красная Армия, освободившая мир от угрозы фашистского рабства!

Да здравствует партия **Ленина—Сталина**—Всесоюзная Коммунистическая партия (большевиков) — организатор и вдохновитель нашей борьбы и наших побед!

Да здравствует бессменный всесоюзный староста—любимец **всех народов нашей страны, верный ученик и ближайший соратник Ленина и Сталина** — товарищ Михаил Иванович Калинин!

Да здравствует наш великий вождь и полководец, наш гениальный учитель и друг, гордость трудящегося народа, светоч человечества — **родной любимый Сталин!** (Бурные, продолжительные аплодисменты).

Председатель. Товарищи! Юбилейную Сессию Верховного Совета Азербайджанской ССР пришли приветствовать предста-

вители нашей героической Красной Армии и доблестного Военно-Морского Флота.

(Под звуки марша в зал входят красноармейцы и краснофлотцы).

Слово для приветствия предоставляется члену Военного Совета Закавказского фронта генерал-майору Ефимову. (Аплодисменты).

Ефимов П. И. Товарищи депутаты! От имени бойцов, сержантов, офицеров и генералов войск Закавказского фронта, частей Бакинского гарнизона, 77-й стрелковой дивизии, краснофлотцев, старшин, офицеров и адмиралов Краснознаменной Каспийской Военной Флотилии приветствую и поздравляю Вас и в Вашем лице всех трудящихся республики с торжественным и знаменательным событием—25-летием установления советской власти в Азербайджане. (Аплодисменты).

25 лет существует Советский Азербайджан. Этот период самый славный в истории Азербайджана. В результате героического труда рабочих, крестьян и интеллигенции, руководимых большевистской организацией Азербайджана, под мудрым водительством нашего вождя и учителя товарища Сталина, Советский Азербайджан вырос в цветущую республику с развитым социалистическим хозяйством и культурой, в страну зажиточной, культурной и радостной жизни.

В счастливом содружестве советских народов, под руководством старшего брата—русского народа, трудящиеся Азербайджана достигли огромных успехов во всех областях хозяйственного и культурного строительства.

В борьбе за установление советской власти, за ее упрочение, за построение социализма трудящиеся Азербайджана показали примеры доблести и героизма, которыми по праву гордится весь советский народ.

Героическая борьба 26-ти бакинских комиссаров является образцом непримиримости в борьбе с врагами советской власти, образцом верности, стойкости и мужества и самоотверженного служения советской Родине и большевистской партии.

В рядах победоносной Красной Армии плечом к плечу с воинами братских республик, во главе с великим русским народом, сражаются и сыны азербайджанского народа. Воины Советского Азербайджана воскресили героические традиции и преумножили воинскую славу свободолюбивого азербайджанского народа, славу его предков. С особой силой на полях сражений сказалась та боевая закалка, та большевистская твердость, тот советский патриотизм, которые воспитывала партия Ленина—Сталина.

20 тысяч азербайджанцев награждены на фронтах Отечественной войны боевыми орденами и медалями, 60 лучших сынов республики удостоены высокого звания Героя Советского Сою-

за. Славная Азербайджанская 416 стрелковая дивизия прославилась своими боевыми действиями и по заслугам дважды награждена орденами Советского Союза и неоднократно получала благодарность от Верховного Главнокомандующего Маршала Советского Союза товарища Сталина. (Аплодисменты). Прославила себя также боевыми действиями и 77 стрелковая дивизия.

Война в наше время—это война моторов. Советская страна создала прекрасные моторы и в достаточном количестве. Но чтобы побеждать, нужно иметь не только моторы, но и топливо для них. Героический труд рабочих Азербайджана обеспечил Красную Армию необходимым количеством горючего для наших боевых наземных и воздушных машин. Чтобы вести войну, нужны взрывчатые вещества. Хлопководы Азербайджана, не зная устали, трудились все эти годы, чтобы дать стране в нужном количестве сырье для этой цели.

Заводы и промысла Азербайджана оснащены самой передовой техникой и являются гордостью могучей советской индустрии.

Четверть века небольшой срок в истории народов, но в этот короткий срок Азербайджанская Республика проделала путь, на который в других условиях нехватило бы и сотен лет.

В годы подготовки социалистической революции в Азербайджане жил и работал великий Сталин, учивший трудящихся Азербайджана любить свою родную землю и бороться за ее свободу и независимость. 25 лет трудящиеся Азербайджана шли по пути, указанному великим Сталиным.

В годы советской власти еще более окрепла дружба азербайджанского народа с народами Грузии и Армении, с которыми Азербайджан связывает общность исторических судеб и с которыми на протяжении многих лет, выполняя указания великого Ленина и Сталина, Советский Азербайджан совместно строил свою экономику, культуру и свою государственность.

На протяжении 25-ти лет, особенно в годы Отечественной войны, сыны Азербайджана героическими делами доказали свою верность и преданность партии Ленина—Сталина, советской отчизне. великой дружбе народов Советского Союза и любимому великому Сталину. (Бурные аплодисменты).

Самоотверженное служение Родине в эти грозные годы принесло свои плоды. 25 годовщину установления советской власти в Азербайджане трудящиеся республики, как и весь советский народ, встречают в обстановке радости, ликования. Доблестные советские войска, советские чудо-богатыри под гениальным руководством товарища Сталина разгромили гитлеровские армии, взяли штурмом столицу Германии—Берлин и водрузили над ним знамя победы. (Бурные аплодисменты).

Все прогрессивное передовое человечество мира преклоняется сейчас перед героическим советским народом, который отстоял свою родную землю и спас народы Европы и мировую цивилизацию от немецко-фашистских варваров.

Дни гитлеровской Германии сочтены. Идет к концу последний штурм гитлеровского логова. И в эти дни, когда мы стоим у порога нашей полной победы над проклятым врагом, Родина требует от каждого из нас новых подвигов, новых образцов доблести и героизма, чтобы приблизить час долгожданной и полной победы.

Бойцы, офицеры и генералы войск Закавказского фронта, частей Бакинского гарнизона, 77 стрелковой дивизии, краснофлотцы, старшины, офицеры и адмиралы Краснознаменной Каспийской Военной Флотилии твердо знают, что героические традиции, исстари живущие в азербайджанском народе и приумноженные в годы советской власти, дадут новые образцы трудовой и ратной доблести для укрепления могущества Советского государства, его процветания и славы. (Аплодисменты).

Безраздельно преданные Родине, своему вождю и полководцу великому Сталину, вдохновляемые мудростью и гениальностью его руководства, воины Закавказского фронта, частей Бакинского гарнизона, 77 стрелковой дивизии и краснознаменной Каспийской Военной Флотилии, как и весь советский народ-победитель, будут и впредь нерушимой стеной стоять на страже рубежей нашей великой и славной советской отчизны, ее свободы и независимости. (Аплодисменты).

Да здравствует наша великая Родина—Союз Советских Социалистических Республик!

Да здравствует орденоносный Советский Азербайджан!

Да здравствует нерушимая дружба народов Советского Союза!

Да здравствует героическая Красная Армия, отстоявшая свободу нашей советской земли!

Да здравствует большевистская организация Азербайджана и ее руководитель **товарищ Багиров!** (Бурные, продолжительные аплодисменты).

Да здравствует славная партия большевиков — ведущая и направляющая сила нашего народа! (Аплодисменты).

Да здравствует наш мудрый вождь, учитель и гениальный полководец, ведущий нас от победы к победе—**великий Сталин!** (Бурные, долго несмолкаемые аплодисменты. Все встают. Красноармейцы и краснофлотцы под звуки марша выходят из зала).

Председатель. Товарищи! Объявляется перерыв на 10 минут.

(Перерыв).

Председатель. Товарищи! Заседание возобновляется. Слово для приветствия предоставляется Председателю Совета Народных Комиссаров Грузинской ССР товарищу Бакрадзе. (Продолжительные аплодисменты).

Бакрадзе В. М. Дорогие товарищи! Прежде всего разрешите передать азербайджанскому народу в день славной годовщины установления советской власти в Азербайджане пламенный большевистский привет от Центрального Комитета КП(б) Грузии, от Правительства Грузинской Советской Республики и от всего грузинского народа. (Аплодисменты).

В конце апреля 1920 года восставшие рабочие и крестьяне Азербайджана, руководимые большевистской партией, при помощи великого русского народа и Красной Армии, расправились с ненавистным мусаватским правительством, правительством беков и капиталистов, правительством межнациональной резни и установили советский строй.

С этого знаменательного дня открылась самая блестящая страница в истории азербайджанского народа.

Впервые за всю историю азербайджанский народ стал полным хозяином своей судьбы и властителем неисчислимых богатств Азербайджана.

Под руководством закаленной в классовой борьбе коммунистической партии Азербайджана, в первую очередь его прославленного Бакинского отряда, трудящиеся Азербайджана быстро справились с крайне тяжелым наследством кровавого господства мусаватистов, и за короткое время достигли огромных успехов в деле подъема всех отраслей народного хозяйства, расцвета культуры, науки и искусства азербайджанского народа.

За двадцатипятилетний период советской власти Азербайджан достиг в своем развитии огромных темпов, невиданных ранее и невозможных при капитализме.

Неуклонно выполняя волю и указания товарища Сталина и показывая чудеса на всех участках социалистического строительства, трудящиеся Азербайджана превратили свою республику в подлинный маяк, показывающий путь освобождения и счастья народам Востока. (Аплодисменты).

Советский народ особо отметит большую роль, которую сыграл Советский Азербайджан в дни Великой Отечественной войны против немецко-фашистских захватчиков.

Всем известно какое значение имеет для победы обеспечение горючим огромного фронта Отечественной войны. При этом следует подчеркнуть, что Азербайджан является основной базой снабжения нефтью всего советского государства. В веках не забудутся героические дела азербайджанских нефтяников, обеспечивших в трудных условиях военного времени снабжение фронта горючим, смазочными маслами и другими нефтепродуктами.

За это все народы Советского Союза, в том числе и грузинский народ, безгранично благодарны бакинским рабочим. (Аплодисменты).

Нам известно, что за время войны Баку превратился в мощный арсенал снабжения Красной Армии не только горючим, но и некоторыми важными видами вооружения и боеприпасов.

Десятки тысяч отважных сынов азербайджанского народа с первых же дней Отечественной войны ушли на фронт и вместе с сынами других братских народов нашего великого Союза кровью своей отстаивают честь и свободу социалистической Родины, проявляя чудеса отваги, героизма. (Аплодисменты).

История никогда не забудет боевые дела доблестной 416 Таганрогской Краснознаменной стрелковой дивизии, состоящей из азербайджанцев и не раз удостоившейся благодарности Верховного Главнокомандующего товарища Сталина. (Аплодисменты).

Самоотверженная работа в дни войны и трудовая доблесть колхозного крестьянства Азербайджана получили достойную оценку товарища Сталина. Это нашло свое выражение в награждении Правительством орденами и медалями Советского Союза сотен колхозников, колхозниц и работников сельского хозяйства, а также и в таком факте, как троекратное вручение Азербайджану переходящего Красного Знамени Государственного Комитета Обороны за подъем колхозного животноводства.

Азербайджанский народ крепко сплочен вокруг ленинско-сталинской партии, вокруг советского государства и беспредельно преданный нашему великому вождю товарищу Сталину с честью и с достоинством выполняет свой патриотический долг перед социалистической Родиной.

Нерушимая сталинская дружба народов является основой могущества многонационального советского государства.

В великом содружестве народов Советского Союза особо важное значение имеет дружба между народами Закавказских республик.

Величайшая заслуга большевистской партии и советского строя в Закавказских республиках заключается в установлении искреннего содружества между народами Азербайджана, Грузии и Армении. (Аплодисменты).

Несмотря на все козни и ухищрения многочисленных врагов народа, коммунисты Закавказья сумели преодолеть все трудности, обеспечили точное выполнение директив Ленина и Сталина и установили прочный мир и содружество между всеми народами многонационального Закавказья.

В исторических, гигантских боях советского народа против немецких захватчиков во всем величии предстала сила сталинской дружбы народов Закавказья, сила советского патриотизма,

сочетающего в себе национальные традиции народов с горячей любовью их к своей великой советской Родине.

Огромны достижения Советского Азербайджана во всех отраслях народного хозяйства, культуры, науки и искусства за период его двадцатипятилетнего существования. Всеми своими блестящими достижениями азербайджанский народ обязан прежде всего мудрым указаниям и повседневной помощи нашего вождя великого Сталина. (Бурные аплодисменты. Все встают).

Исключительные заслуги в деле расцвета хозяйства, культуры, науки и искусства Азербайджана, в деле сплочения азербайджанского народа вокруг ленинско-сталинской партии, вокруг советского государства, вокруг товарища Сталина принадлежит коммунистической партии Азербайджана и его руководителю, верному сыну ленинско-сталинской партии, **ученику великого Сталина**—товарищу **Багирову**. (Бурные аплодисменты).

Еще на заре революционного движения, 45 лет тому назад, великий Сталин заложил основы большевистских организаций Закавказья, в том числе Азербайджана.

Вся деятельность большевистских организаций Закавказья и все достижения Закавказских советских республик неразрывно связаны с именем вождя советского народа товарища Сталина. (Бурные аплодисменты).

В деле укрепления большевистских организаций Закавказья и сплочения народов Закавказья вокруг ленинского ЦК ВКП(б) и великого Сталина огромную работу провел ближайший соратник товарища Сталина — Лаврентий Павлович Берия. (Бурные аплодисменты. Все встают).

Руководя Закавказскими партийными организациями на протяжении ряда лет, товарищ Берия воспитал в народах Закавказья горячую любовь к Родине, безграничную преданность делу партии **Ленина—Сталина**, бдительность и ненависть к врагу.

Под руководством товарища Берия Закавказские республики добились огромных успехов в хозяйственном и культурном строительстве.

Сталинские традиции, насажденные товарищем Берия, помогли народам Закавказья в суровые дни обороны Кавказа преодолеть все трудности и сломить натиск кровавого врага.

За годы работы товарища Берия в Закавказье расцвела дружная жизнь народов Азербайджана, Грузии и Армении.

В день торжества азербайджанского народа в связи с двадцатипятилетием советской власти, в знак нерушимой, искренней, сталинской дружбы, грузинский народ преподносит азербайджанскому народу образы великого Сталина и его верного соратника—товарища Берия, заботливо исполненные на ковре руками мастеров Дома Грузинского народного творчества.

Товарищи! Двадцатипятилетие установления советской власти в Азербайджане совпало с днем величайшей радости, переживаемой всем советским народом в связи с великой победой, одержанной, нашей славной героической Красной Армией над немецко-фашистскими войсками.

Давно ушли в прошлое и не вернутся больше никогда тяжелые дни, когда советский народ и его Красная Армия отбивали вражеский натиск под Москвой и Ленинградом, под Грозным и Сталинградом, на подступах Эльбруса и Казбека.

Мировая война, развязанная немецкими империалистами, подходит к концу. Мы находимся в периоде победоносного завершения Великой Отечественной войны.

Воины Красной Армии, ведомые и вдохновляемые полководческим гением великого Сталина, обрушились на орды немецких захватчиков, разгромили их и водрузили знамя победы над Германией и теперь доколачивают последние остатки фашистского зверя.

Нет предела радости и ликованию советского народа.

Да здравствует наша героическая Красная Армия, одержавшая блестящую победу в Великой Отечественной войне и навеки прославившая свои боевые знамена!

Да здравствует азербайджанский народ!

Да здравствует великий русский народ, вынесший основную тяжесть в гигантской Отечественной войне!

Да здравствует наша могучая советская Родина!

Да здравствует счастье и надежда всего передового человечества—наш великий вождь, учитель и отец **товарищ Сталин!** (Бурные аплодисменты, переходящие в овацию).

Председатель. Слово для приветствия предоставляется представителю трудящихся столицы Советского Союза—Москвы товарищу **Фирюбину.**

Фирюбин Н. П. Дорогие товарищи! В день двадцатипятилетия Советского Азербайджана трудящиеся столицы Советского Союза—Москвы шлют славному азербайджанскому народу свой горячий братский привет. (Аплодисменты).

25 лет тому назад азербайджанский народ под руководством партии Ленина—Сталина, с помощью братского русского народа, установил советскую власть и стал на широкий и свободный путь социалистического преобразования.

За четверть века неузнаваемо изменилось лицо Азербайджана. Из отсталой и нищей колонии царского самодержавия Азербайджан превратился в мощную, богатую, культурную республику. За годы советской власти выросли десятки и сотни промышленных предприятий, а нефтяная промышленность Баку, усовершенствованная и возросшая за годы сталинских пятилеток, стала гордостью советской страны.

Расцвела национальная по форме и социалистическая по содержанию культура Советского Азербайджана. Выросла и украсилась столица солнечного Азербайджана—Баку, города, где славная история революционной борьбы бакинского пролетариата неразрывно связана с именем основоположника большевизма в Закавказье родного товарища **Сталина**. (Бурные аплодисменты).

Занимая достойное место в созвездии социалистических республик, Азербайджанская республика внесла огромный вклад в укрепление оборонной и экономической мощи нашей социалистической Родины. Беззаветная преданность трудящихся Азербайджана своей отчизне особенно проявилась в Великой Отечественной войне, как замечательное свидетельство нерушимости дружбы народов нашей Родины.

Немецко-фашистские оккупанты мечтали захватить неисчислимые богатства Кавказа. Они рвались к бакинской нефти. Но советский народ преградил путь к Кавказу. Враг был отброшен и разгромлен.

Немало славных страниц вписывают в историю верные сыны Азербайджана. На всех фронтах Отечественной войны плечом к плечу с русскими, грузинами, украинцами, узбеками, и другими народами Советского Союза азербайджанцы героически сражаются за свободу, честь, славу и независимость нашего отечества.

Тысячи доблестных сынов азербайджанского народа покрыли себя неувядаемой славой и награждены орденами и медалями Советского Союза. Среди них немало Героев Советского Союза.

Советская Родина не забудет и трудовых подвигов рабочих, нефтяников Баку, колхозников и интеллигенции Азербайджана, которые в трудные годы войны с каждым днем увеличивали снабжение Красной Армии боевой техникой, горючим и продовольствием.

Двадцатипятилетие славной Азербайджанской республики совпадает с радостными днями величайших побед героической Красной Армии. Радостью и ликованием наполнены наши сердца. Нет такой силы в мире, которая могла бы разъединить советские народы, спаянные сталинской дружбой. Нерушимо наше боевое содружество, беспредельна любовь к отечеству, к большевистской партии, к великому вождю народов родному **Сталину**. (Аплодисменты.)

Товарищи! Трудящиеся Москвы, приветствуя славный азербайджанский народ в день двадцатипятилетия установления советской власти в Азербайджане, желают ему новых успехов в труде и боевых подвигах его сынов на фронте во имя скорейшего и полного разгрома гитлеровской Германии.

Яшасын Совет Азербайджаны! (Бурные аплодисменты).

Да здравствует могучий Советский Союз, надежный оплот счастья и славы народов нашей Родины!

Слава родному и любимому **Сталину!** (Продолжительные аплодисменты).

Товарищи! Отправляя нашу делегацию на Юбилейную Сессию Верховного Совета Азербайджанской ССР, москвичи в знак признательности и любви к азербайджанскому народу поручили нам вручить руководителям партии и правительства Азербайджана—товарищу Багирову, товарищу Кулиеву и товарищу Касумову скромный подарок. (Члены делегации подносят тт. Багирову М. Д., Кулиеву Т. и Касумову М. Б. подарки. Бурные аплодисменты).

Председатель. Слово для приветствия имеет Председатель Совета Народных Комиссаров Армянской ССР товарищ **Саркисян.**

Саркисян А. С. Дорогие товарищи! Разрешите в день великого праздника азербайджанского народа, в день славной 25-й годовщины установления советской власти в Азербайджане передать вам от имени Центрального Комитета КП(б) Армении, от имени Совета Народных Комиссаров Армении и от имени всего армянского народа пламенный братский привет. (Бурные аплодисменты).

Сегодня всеобщей радостью отмечаем мы четверть века возрожденной счастливой жизни Советского Азербайджана. Четверть века—это только короткий миг в жизни народа, имеющего тысячелетнюю историю. Но этот небольшой, сравнительно, отрезок времени по своему содержанию и по своей значимости равноценен целой эпохе. Это, поистине, золотой век возрождения азербайджанского народа. Это невиданная еще самая счастливая страница его летописи.

Двадцать пять лет назад азербайджанский народ, руководимый большевистской партией, при братской помощи великого русского народа, сбросил ненавистное иго иноземных и собственных деспотов, иго буржуазно-помещичьей мусаватской контрреволюции и стал на путь социалистического строительства. Над Азербайджаном взвилось славное победоносное знамя Октября, знамя **Ленина** и **Сталина.** (Продолжительные аплодисменты).

Победа социалистической революции положила конец национальному угнетению и бесправию и открыла трудящимся Азербайджана широкую дорогу к национальному возрождению, хозяйственному и культурному расцвету.

За 25 лет неузнаваемо изменился облик Азербайджана. Советский Азербайджан превратился в цветущую передовую социалистическую республику с высоко развитой промышленностью и социалистическим сельским хозяйством.

Заботами партии и правительства и лично товарища Сталина азербайджанская нефтяная промышленность технически перево-

оружилась и стала неисчерпаемым резервуаром жидкого топлива для грандиозного парка боевых машин Красной Армии и всего народного хозяйства Советского Союза.

Гордость Азербайджана, его столица Баку, эта жемчужина Советского Союза, стала одним из крупнейших индустриальных и культурных центров нашей Родины.

Под благодатными лучами ленинско-сталинской национальной политики ярко расцвели замечательное искусство и наука азербайджанского народа.

Нельзя искренне не радоваться огромным успехам, одержанным азербайджанским народом в области науки и просвещения. Мы от души приветствуем азербайджанский народ с крупнейшей победой, одержанной им в области науки,—учреждением Академии наук Азербайджана. Создание Академии наук Азербайджанской ССР—событие большого политического и научного значения, это высшее признание заслуг и зрелости Азербайджанской научной мысли и поистине является венцом блестящих побед азербайджанского народа.

Армянский народ с особой любовью следит за успехами и достижениями братского азербайджанского народа, ибо наши народы с незапамятных времен вместе боролись с общим врагом, совместно испытали все горести судьбы, совместно заложили фундамент новой возрожденной жизни и сегодня, рука об руку, возводят величественное здание своей новой социалистической родины.

Много общего было в судьбах армянского и азербайджанского народов. Многовековый тернистый путь прошли они, но свято берегли и пронесли сквозь все испытания свою великую дружбу. Во всех тяжелых этапах истории наши предки протягивали друг другу руку братской помощи и общими усилиями давали должный отпор врагу.

Вспомним историю наших народов. Когда в V веке Сасанидская Персия подняла руку на свободу и независимость закавказских народов, сыны Армении, Азербайджана и Грузии сплотились для общего отпора врагу. Тогда объединенные войска армян и азербайджанцев под водительством армянского полководца Вардана Мамиконяна нанесли сокрушительный удар вражеским войскам в Дербентской крепости.

Когда в IX веке закавказские земли топтали арабские орды, против ненавистных поработителей поднял народное ополчение славный сын Азербайджана, народный герой Бабек и в рядах его армии плечом к плечу с сынами Азербайджана сражались армяне и грузины.

Трудящиеся Азербайджана помогали войскам Давидбека в борьбе против персидских ханов, а вокруг знамени вольности

Кер-оглы собрались вместе с азербайджанцами отважные сыны Армении и Грузии.

Так было во всех этапах борьбы с иноземными захватчиками. Так было и в борьбе с внутренним врагом. Когда в результате подлой провокации царских сатрапов и трижды проклятых дашнакско-мусаватских поддонков человечества началась межнациональная вражда, то лучшие сыны наших народов подняли свой справедливый мужественный голос. В те мрачные дни известные и любимые нашими народами писатели Ованес Туманян и Сабир Алекпер бросили слова своего пламенного призыва к своим согражданам, разоблачая подлых провокаторов и призывая к мирному сожительству и братской солидарности наций.

Сегодняшнее счастье наших народов приобретено совместной борьбой лучших сынов большевистской партии Азербайджана, Грузии, Армении, ценой их священной крови. За счастье наших народов вместе сложили свои головы славные ученики Ленина и Сталина, бессмертные Степан Шаумян, Алеша Джапаридзе, Мешади Азизбеков, Ваня Фиолетов и другие, которые своей кровью завоевали право построения социализма в Азербайджане.

Славные традиции дружбы и братства наших предков, согретые ленинско-сталинской национальной политикой, получили в наши дни новую силу. Они еще раз зацементировались обильно пролитой кровью наших сынов и братьев на фронтах Великой Отечественной войны и никакая сила в мире не в состоянии сокрушить стальное единство наших народов.

Когда фашистские орды были в предгорьях Кавказа, народы Закавказья еще теснее сплотили свои ряды и дали великую клятву родному Сталину не пропустить немецкие орды в Закавказье. Они честно сдержали свою клятву.

Вот почему сегодняшний праздник азербайджанского народа является таким же праздником и для нас, и ваши успехи одинаково радостны для армянского народа. Вот почему армянский народ одинаково гордится славными подвигами как сынов Армении, так и Азербайджана и других народов нашей Родины.

Для нас дороги имена героев Советского Союза Мамед Али Аббасова, Саладина Кязимова, Абаса Кулиева. Мы чтим память доблестного сына азербайджанского народа гвардии генерал-майора Ази Асланова, как и азербайджанский народ заслуженно гордится героическими делами героев и полководцев армян — генерала армии Баграмяна, дважды Героя Советского Союза Степаняна и других. (Аплодисменты).

Трудящиеся Азербайджана живут, работают и побеждают в единой семье народов СССР под знаменем Сталинской Конституции.

Победы социализма в Азербайджане неразрывно связаны с именем великого Сталина, который еще в годы царского под-

полья выращивал в Азербайджане бесстрашных революционеров. На славных большевистских традициях воспитывал он рабочий класс Баку. Бакинский пролетариат, воспитанный и выращенный великим Сталиным, всегда стоял и стоит в передовой шеренге революционных борцов и неоднократно выступал в авангарде грандиозных классовых битв.

Блестящее поколение большевиков Азербайджана, воспитанное великим Сталиным и его соратниками Серго Орджоникидзе, Кировым, Микояном, Лаврентием Берия, самоотверженно боролось и борется за свободу и счастье народных масс.

Исторические победы достигнуты азербайджанским народом за годы советской власти в результате правильного проведения в жизнь ленинско-сталинской национальной политики. Эти грандиозные успехи есть прямой результат самоотверженной работы партии и правительства Азербайджана, Центрального Комитета коммунистической партии большевиков Азербайджана и его боевого руководителя, заслужившего всеобщую любовь не только в Азербайджане, но и в других республиках Закавказья, неутомимого борца за дело социализма, испытанного сталинца Мир Джафара Багирова. (Бурные аплодисменты).

Радостный праздник азербайджанского народа совпал с днями величайшего ликования, когда героическая Красная Армия, нанося последние сокрушительные удары по фашистскому зверю, водрузила знамя победы над Берлином. В этой грандиозной победе имеет свою достойную долю и азербайджанский народ. В эти дни всенародной радости и ликования разрешите мне еще раз поздравить азербайджанский народ с великим праздником и пожелать ему новых и новых побед на всех участках социалистического строительства.

Пусть живет и процветает наша братская республика—Советский Азербайджан. Пусть гордо реет красный стяг Азербайджанской Советской Социалистической Республики, направляя свои сверкающие лучи угнетенным народам Востока.

Пусть радостно и счастливо живут рабочие, колхозники и интеллигенция Советского Азербайджана!

Да здравствует наш братский азербайджанский народ!

Да здравствует нерушимая дружба советских народов!

Да здравствует великий организатор наших побед, мудрый вождь и учитель всех народов—**наш родной и любимый Сталин!** (Продолжительные аплодисменты).

Председатель. Слово для приветствия от трудящихся Ленинграда предоставляется председателю исполнительного комитета Свердловского районного Совета депутатов трудящихся города Ленинграда товарищу Галкину. (Аплодисменты).

Галкин В. П. Товарищи! Трудящиеся Ленинграда поручили нам передать братский, сердечный, ленинградский привет. (Бур-

ные аплодисменты. Возгласы «Ура». Все встают) рабочим, колхозникам, интеллигенции Азербайджана и горячо поздравить их с двадцатипятилетием Азербайджанской Советской Социалистической Республики. (Аплодисменты).

Товарищи! Большой и славный путь пройден Советским Азербайджаном. Великая Октябрьская революция раскрепостила азербайджанский народ, освободила его от колониального рабства и открыла ему дорогу новой, светлой жизни.

Азербайджанский народ добился крупных успехов во всех областях хозяйственной и культурной жизни. В течение веков и тысячелетий азербайджанский народ создавал свою богатую культуру и снискал себе славу бессмертными творениями Низами, Физули, Вагифа и многих других.

Азербайджан выдвинул плеяду передовых людей науки и искусства, прогрессивных политических и общественных деятелей.

Великая Октябрьская Социалистическая Революция привела нас к небывалому расцвету азербайджанской культуры, национальной по форме, социалистической по содержанию. Выросли многочисленные национальные кадры советской интеллигенции.

Товарищи! В дни Великой Отечественной войны против немецко-фашистских захватчиков азербайджанский народ вместе со всей советской страной поднялся на борьбу за честь, свободу и независимость своей Родины.

Азербайджан дал Красной Армии воинов, чьи героические подвиги на полях сражений и у нас под Ленинградом овеяны великой славой. (Аплодисменты).

Азербайджанский народ перестроил свое хозяйство на военный лад, все подчинив интересам фронта.

В борьбе и труде азербайджанского народа в дни войны ярко проявились те черты советского патриотизма, о которых говорил товарищ Сталин в докладе, посвященном 27-й годовщине Великой Октябрьской Социалистической Революции:

> «В советском патриотизме гармонически сочетаются национальные традиции народов и общие жизненные интересы всех трудящихся Советского Союза. Советский патриотизм не разъединяет, а, наоборот, сплачивает все нации и народности нашей страны в единую братскую семью. В этом надо видеть основы нерушимой и все более крепнущей дружбы народов Советского Союза». (Аплодисменты).

Трудящиеся города Ленина вписали славную страницу в историю борьбы русского народа за нашу советскую Родину. (Аплодисменты).

900 дней длилась осада нашего города. Весь советский народ, все честные люди мира, затаив дыхание, следили за борьбой защитников города, носящего имя Ленина. (Аплодисменты).

Товарищи, как могло случиться, что в течение двух лет ленинградцы в трудных, нечеловеческих условиях отстаивали свой город?

Что увеличивало силы людей, находившихся в кольце вражеской блокады, в условиях ежедневной вражеской бомбежки и артиллерийского обстрела?

Что давало им силу создавать неприступные укрепления, строить баррикады, дежурить на крышах во время вражеских бомбардировок, тушить зажигательные бомбы и помогать пострадавшим?

Кто вырастил это могучее несгибаемое племя?

Источником их силы и мужества являлась беспредельная любовь к Матери-Родине, неуклонная уверенность в победе над врагом, твердое решение умереть, но не сдавать города немецко-фашистским мерзавцам (Бурные аплодисменты. Все встают), уверенность в том, что не ступать грязному фашистскому сапогу немецких солдат по прекрасным площадям и проспектам города Ленина. (Аплодисменты).

Уверенные в своей победе, ленинградцы боролись и работали. Защищая свой город, они защищали свою великую социалистическую Родину. Они опоясали город оборонительными сооружениями общей протяженностью в 1.500 километров.

Гитлеровские мерзавцы ежедневно обстреливали город из дальнобойных орудий. За весь период блокады они выпустили по Ленинграду более 150.000 тяжелых снарядов, от которых убито и ранено свыше 32 тысяч человек. Ими разрушены около 3-х миллионов квадратных метров жилой площади, многие исторические ценности и памятники культуры нашего родного города Ленина.

Товарищи! Разрешите заявить, что абсолютное большинство этих извергов, которые вынуждены были окопаться под Ленинградом, силами нашей Красной Армии закопано в землю навсегда. (Аплодисменты). Войска ленинградского фронта дали им «жизненное пространство».

Великая победа под Ленинградом еще раз показала, что непобедим советский народ, которым руководит наша славная большевистская партия, которым руководит великий Сталин. (Бурные аплодисменты).

Товарищи, Ленинград победил, потому что всегда, в самые трудные дни, ленинградцы знали, что с ними вся страна, с ними великий Сталин. (Бурные аплодисменты).

Ленинградцы всегда ощущали его отеческую заботу о себе, его повседневную помощь и руководство.

Окрепшими и закаленными в борьбе вышли ленинградцы из испытаний и лишений блокады. Они еще больше полюбили свой город, за честь которого 28 месяцев вели смертельное сражение с лютым врагом.

Свыше года прошло со времени полной ликвидации блокады Ленинграда. За этот год трудящиеся Ленинграда добились немалых успехов. Они дополнили свой патриотический пафос, проявленный ими в боях за город, на напряженный, созидательный труд по скорейшему восстановлению промышленности, городского хозяйства и культуры Ленинграда.

Граждане Ленинграда, самоотверженно работая на фабриках, заводах и в учреждениях, в свободное от работы на производстве время, трудятся над восстановлением своего города. Свыше 27 миллионов человеко-часов отработали ленинградцы в 1944 году для восстановления своего города.

Товарищи, час расплаты для фашистского зверя настал.

Немецкая земля горит и колеблется под их окровавленными звериными лапами.

Это идут сыны России, Украины, Белоруссии, Грузии, Армении, Азербайджана, Узбекистана, Казахстана, Киргизии, Литвы, Латвии, Эстонии.

Это шагает весь великий советский народ под водительством нашего великого Сталина, чьей волей и доблестью спаян мир, спасено человечество. (Бурные аплодисменты).

Задача теперь сводится к одному—доканать фашистского зверя. Враг будет добит. Порукой этому великое имя — Сталин. (Бурные аплодисменты).

Товарищи! Мы приехали к вам из далекого Ленинграда. Нас разделяют тысячи километров, но нас объединяет тесная дружба советских людей.

Трудящиеся Ленинграда от всей души желают вам дальнейшего успеха в напряженном труде на благо нашей любимой Родины.

Да здравствует Азербайджанская Советская Социалистическая Республика!

Да здравствует нерушимая дружба народов нашей страны!

Да здравствует Всесоюзная коммунистическая партия большевиков—партия Ленина—Сталина—вдохновитель и организатор борьбы за победу над немецко-фашистскими захватчиками!

Да здравствует наш великий вождь **товарищ Сталин!** (Бурные аплодисменты. Все встают).

Председатель. Слово для приветствия предоставляется Народному Комиссару Иностранных Дел Узбекской ССР товарищу Алиеву (Аплодисменты).

Алиев Я. Ю. Дорогие товарищи! Разрешите мне от имени и по поручению Президиума Верховного Совета и Совета Народных Комиссаров Узбекской Советской Социалистической Республики, а также Центрального Комитета коммунистической партии большевиков Узбекистана передать азербайджанскому народу в

день его славного двадцатипятилетия самый горячий братский салям. (Продолжительные аплодисменты).

Ваш праздник происходит в те замечательные дни, когда историческое предсказание товарища Сталина совершилось—над Берлином гордо реет знамя победы.

Ценой огромных усилий и человеческих жертв народов Советского Союза, Красная Армия и великий Сталин спасли цивилизацию мира от гитлеровской чумы и совместно с нашими союзниками сокрушили врага человечества.

На нашей улице праздник. (Аплодисменты).

Дорогие товарищи! Мы, узбеки, азербайджанцы, туркмены и другие народы Востока до Великой Октябрьской Революции находились под тройным гнетом. Бесчеловечная эксплоатация давила нас.

Четверть века тому назад, под руководством большевистской партии, под водительством Ленина и Сталина, при отеческой заботе нашего старшего брата—великого русского народа, Азербайджан начал свое самостоятельное государственное существование. Народы Востока, в том числе и азербайджанцы, с давних времен жаждали свободы, боролись за свободу, но их борьба не могла увенчаться успехом.

Только братская помощь великого русского народа, только мудрое руководство нашей партии и гениальные вожди Ленин и Сталин сделали возможным то, что мы, ранее угнетенные народы Востока, приобрели свое название и образовали свое государство.

Невольно вспоминается одно узбекское народное сказание. Когда орел впервые начинает обучать полету своих орлят, он поднимает орленка высоко, высоко над вершинами гор и бросает вниз. Чтобы орленок не ударился о скалы, он защищает его то спереди, то справа, то слева. Чтобы он не упал в пропасть, поддерживает его снизу. Когда орленок попадает в бурю, прикрывает его своими крыльями. И это продолжается до тех пор, пока орленок не научится летать самостоятельно.

Вот таким орлом для нас был великий русский народ, великий **Ленин** и горный орел **Сталин**—гениальный продолжатель великого дела Ленина. Сегодня мы все в единый голос скажем им еще раз горячее спасибо, и взоры Востока устремлены к Вам, наш мудрый отец, **дорогой Иосиф Виссарионович.**

Товарищи! Веками азербайджанский и узбекский народы были связаны узами кристально-чистой дружбы. Ни травля феодалов и эмиров, ни просторные берега бушующего Каспия никогда не служили препятствием дружбе между нашими народами. Немеркнущая поэзия Низами вдохновляла нашего великого поэта Мир Алишера Навои, а бессмертные труды философа Фараби и

астрономия Улуг Бека были популярны среди ученых Азербайджана.

Но дружба между нашими народами стала иметь грандиозную, жизненную силу только при советской власти. Среди советских республик Востока Азербайджан для нас является старшим братом. Великие традиции бакинского пролетариата, выпестованного Сталиным, всегда являли собой образец для нас. Мы учились у вас, дорогие друзья, бакинские рабочие, по какой дороге идти нам, ибо вами руководил Ленин, вас вел от одной революционной победе к другой сам Сталин. Вас постоянно сбогревала теплота учеников и соратников Ленина и Сталина.

Вы были для нас не только примером революционной борьбы и героического труда, но вы подготовили для Узбекистана целую плеяду талантливых работников. Если народная артистка Советского Союза Халим Насырова свое театральное образование получила в Баку, то и первый генерал-узбек, недавно погибший на фронте, Сабир Рахимов, верность священному воинскому долгу познал в стенах Бакинского военного училища.

Дружба наших народов показала жизненность ленинско-сталинской национальной политики Советского государства. Если в мирное время колхозник Ферганы работал на полях Азербайджана и обучал колхозника-азербайджанца как нужно получать высокий урожай хлопка, то в дни войны, когда мы лишились Майкопской и Грозненской нефти, нефтяники Баку помогли узбекам в увеличении добычи нефти из новых нефтяных месторождений Узбекистана.

Узбеки говорят, если тебе добро сделал человек один раз, ты должен благодарить его сорок раз. Друзья азербайджанцы! Узбекский народ благодарен вам за ту помощь, которую вы оказывали и оказываете нам. (Бурные аплодисменты).

Узбекский народ горячо благодорит вас за то, что в дни войны вы своим самоотверженным трудом сделали все, для того чтобы наша Красная Армия не чувствовала нужды в горючем. Ведь без вашей нефти и бензина вся основная техника Красной Армии могла быть только мертвым куском металла.

Мы благодарим вас за то, что вы своими поистине героическими подвигами, совместно с Красной Армией и другими народами Кавказа, в 1942 году преградили врагу путь у ворот Средней Азии и, тем самым, обеспечили мирный труд наших среднеазиатских республик. История этого никогда не забудет.

В день вашего большого народного тоя узбекский народ по-старинному обычаю Востока обнимает вас, народ возрожденный, республику всепобеждающей силы и могучего государственного организма ленинско-сталинской закалки.

Да здравствует Советский Азербайджан!

Да здравствует нерушимая дружба между народами Советского Союза!

Да здравствует партия **Ленина-Сталина**, вдохновитель и организатор наших побед!

Яшасын на многие и многие годы наш вождь, гениальный полководец товарищ **Сталин!** (Бурные аплодисменты).

Товарищи! в знак дружбы, нашей делегации поручено по-старинному узбекскому обычаю преподнести халаты руководителям Азербайджана. (Продолжительные аплодисменты. Члены делегации Узбекской ССР под бурные аплодисменты всего зала подносят халаты товарищам Калинину М. И., Багирову М. Д., Кулиеву Т., Кафар-заде, Мир Баширу Касумову. Академия наук Узбекской ССР в лице ее действительного члена, академика Айбека преподносит Академии наук Азербайджанской ССР пятницу великого узбекского поэта Мир Алишера Навои).

Председатель. Слово предоставляется заместителю Председателя Президиума Верховного Совета Казахской ССР товарищу Ермагомбетовой. (Аплодисменты).

Ермагомбетова Ш. Товарищи депутаты! Разрешите мне по поручению Президиума Верховного Совета Казахской ССР, Центрального Комитета Коммунистической партии большевиков Казахстана, Совета Народных Комиссаров Казахской ССР и от имени всего казахского народа передать братскому азербайджанскому народу и всем трудящимся Азербайджанской ССР в день славного юбилея—двадцатипятилетия освобождения от ига капитализма и установления советской власти в Азербайджане пламенный большевистский привет! (Аплодисменты).

Имена народных героев Азербайджана—Бабека, Кер-оглы, кто поднимал и вел народ против персидских шахов, турецких султанов, арабских халифов и других поработителей, имена Азизбекова, Шаумяна, Джапаридзе, Фиолетова, кровью своей отвоевавших право на строительство социализма, на советскую власть в Азербайджане,—сияют яркими лучами в летописях истории Азербайджана.

Азербайджанский народ гордится и счастлив тем, что еще в далекие годы царского подполья товарищ Сталин лично руководил классовыми боями бакинских рабочих и азербайджанских трудящихся, поднимал, организовывал их на борьбу за свое освобождение от векового ига эксплоатации и порабощения.

С именем великого Сталина связывает азербайджанский народ свои победы, свою свободу. (Аплодисменты).

Азербайджанский народ никогда не забудет тех знаменательных дней, когда 25 лет тому назад ему на помощь пришли части

доблестной Красной Армии во главе с Серго Орджоникидзе, Сергеем Мироновичем Кировым, с товарищем Микояном.

Азербайджанская Советская Социалистическая Республика—детище Великого Октября, создана трудящимися Азербайджана под руководством партии Ленина—Сталина, при братской поддержке и помощи великого русского народа.

Под руководством большевистской партии и советской власти азербайджанский народ разгромил вражеские гнезда националистов-мусаватистов, троцкистско-бухаринских агентов империализма, пытавшихся вернуть проклятое прошлое.

За 25 лет существования Советский Азербайджан превратился из отсталой, порабощенной царизмом колонии с патриархально-феодальными отношениями в цветущую социалистическую республику.

Товарищи! Сегодняшнее торжество азербайджанского народа замечательно тем, что оно происходит в тот момент, когда героическая Красная Армия после тяжелых почти четырехлетних боев под руководством Верховного Главнокомандующего Маршала Советского Союза товарища Сталина добивает ненавистного врага всего человечества—немецких фашистов в их собственной берлоге. (Аплодисменты).

Вместе с другими народами дерутся за честь и свободу своей Родины отважные сыны и дочери возрожденного азербайджанского народа.

Более 20-ти тысяч азербайджанцев за проявленный героизм и мужество на фронтах награждены орденами и медалями Советского Союза, более 60-ти сынов республики удостоены высокого звания Героя Советского Союза.

Успехи в промышленности и сельском хозяйстве, достигнутые в дни Великой Отечественной войны, показывают как азербайджанский народ самоотверженно трудится в тылу.

Азербайджанские нефтяники справедливо гордятся добываемой ими нефтью, которая в мирное время обеспечивала потребность народного хозяйства всего Советского Союза в горючем, а в дни Великой Отечественной войны сыграла решающую роль, снабжая горючим нашу авиацию, наши танки, самоходные орудия, автотранспорт, громящие ненавистного врага.

Успехи колхозников Азербайджана, выращивающих высокосортный хлопок, радуют весь советский народ. Создав вторую в СССР мощную хлопковую базу, азербайджанский народ усердно и настойчиво претворяет в жизнь указание товарища Сталина об организации в республике второй субтропической базы СССР.

Новые люди выросли в республике. Замечательные мастера нефти, первоклассные работники социалистического земледелия, государственные деятели, люди культуры, науки, искусства, литературы двигают страну вперед.

Культура, национальная по форме, социалистическая по содержанию, ярко расцветает под животворящим солнцем Сталинской Конституции.

Женщина-азербайджанка, забитая в прошлом, закрытая под чадрой, низведенная в быту до положения бессловесной рабыни, стала активным и равноправным строителем социалистического общества. Особенно возросла роль и активность советской женщины во время Великой Отечественной войны.

Всех этих успехов трудящиеся Азербайджана добились под руководством партии большевиков, под гениальным водительством великого Сталина. (Аплодисменты).

Товарищи депутаты! Сегодня, в день славного юбилея вашей республики разрешите мне сказать несколько слов о той работе, которую проводят трудящиеся нашего Казахстана и которая является вкладом казахского народа в общее дело братского союза народов СССР для разгрома немецкого фашизма.

В годы Великой Отечественной войны народы Советского Союза вписали немало славных страниц в историю защиты социалистического отечества от немецких захватчиков.

Не остались в долгу перед Родиной и наши казахстанцы. На фронтах Отечественной войны многие сыны казахского народа, плечом к плечу со всеми народами Советского Союза защищая свою Родину, покрыли себя неувядаемой славой, проявили при этом небывалую в истории храбрость, мужество и доблесть.

Героический подвиг двадцати восьми казахстанцев-панфиловцев, приостановивших в 1941 году продвижение немецких извергов на подступах к Москве, известен всему миру.

За проявленный героизм на фронтах Отечественной войны против немецких захватчиков присвоено высокое звание Героя Советского Союза 150 сынам нашей республики, в том числе 60 казахам.

В числе героев отважные сыны и гордость казахского народа —Тулеган Тохтаров, Малик Габдуллин, Сергей Луганский, Аблай Алимбеков и многие другие.

Среди героев Казахстана красуются имена славных казахских дочерей Меншук Маметовой и Алии Малдагуловой, вышедших из далеких казахских аулов и проявивших небывалую в истории казашек доблесть на фронте.

Орденами и медалями Советского Союза награждены свыше 38 тысяч казахов. (Аплодисменты).

Успехи Красной Армии заслуженно разделяет весь советский тыл. Самоотверженно трудится и казахский народ, отдавая все свое достояние, все свои силы на помощь Красной Армии, на дело окончательной победы над врагом.

Велики и безграничны любовь и преданность казахского народа к своей Родине, к великому Сталину.

В годы Великой Отечественной войны Казахстан превратился в могучий арсенал Красной Армии. Бесконечным потоком движутся из Казахстана на фронт и в промышленные центры Советского Союза эшелоны угля, цветных металлов, нефти, добываемых из недр Казахской ССР.

В конце 1944 года вступил в строй первый в Казахстане Карагандинский металлургический завод. Только машиностроительная промышленность за это время обогатилась 30 новыми заводами.

Огромна роль Казахстана в снабжении страны и фронта продовольствием. Колхозное крестьянство Казахстана за годы войны добилось увеличения поголовья крупного рогатого скота на 500 тысяч голов, овец и коз на 3 миллиона 600 тысяч голов. В результате этого, за 3 года войны наша республика сдала мяса на 1 миллион 383 тысячи центнеров больше, чем за 3 предыдущих до войны года.

Все эти успехи как в Казахстане, так и в Вашей республике, достигнуты под мудрым руководством коммунистической партии большевиков, под водительством великого Сталина. (Аплодисменты).

Успехи наши в тылу являются залогом нашей победы на фронтах над врагом.

Теперь уже, когда Великая Отечественная война идет к окончательной развязке, трудящиеся наших республик и всего Советского Союза должны напрячь все силы к тому, чтобы максимально оказывая помощь фронту и Красной Армии, полностью разгромить ненавистных врагов всего миролюбивого человечества —немецких фашистов. Смерть немецким захватчикам! (Аплодисменты).

Товарищи! В заключение разрешите мне выразить твердую уверенность в том, что трудящиеся Азербайджанской ССР добьются еще больших успехов в хозяйственном и культурном строительстве и вместе со всеми народами Советского Союза еще упорнее будут бороться за полное торжество нашего правого дела.

Азербайджанский народ будет и впредь укреплять Советский Азербайджан—неприступную крепость социализма, бороться за дальнейший подъем нефтяной промышленности и сельского хозяйства республики, за еще больший расцвет культурной и зажиточной жизни всех рабочих, колхозников и интеллигенции Советского Азербайджана!

Да здравствует Советский Азербайджан!

Да здравствует нерушимая дружба народов Советского Союза!

Да здравствует наша могучая Родина—Союз Советских Социалистических Республик!

Да здравствует наша героическая Красная Армия, успешно добивающая фашистского зверя в его собственной берлоге!

Да здравствует Всесоюзная Коммунистическая партия (большевиков)!

Да здравствует вдохновитель наших побед—Верховный Главнокомандующий Маршал Советского Союза **великий Сталин!** (Бурные аплодисменты. Члены делегации преподносят товарищам Калинину М. И., Багирову М. Д, Кулиеву Т. и Касумову М. Б. казахские национальные халаты и головные уборы).

Председатель. Слово для приветствия от иранского народа, иранской интеллигенции, ученых и молодежи и Иранского общества культурной связи с Советским Союзом предоставляется генеральному секретарю Иранского общества культурной связи с СССР академику **Нафиси.** (Аплодисменты).

Нафиси. Мы прибыли сюда за сотни километров, чтобы приветствовать вас. Привет — одно слово, но важно то, что оно в себе содержит. Если мы попытались бы выразить свои чувства, которые хотим передать вам, получилась бы объемистая книга. Наша литература, музыка, промышленность, наука, наши обычаи, верование и мысли красноречиво говорят о близости иранского народа с азербайджанским народом.

Иран и Азербайджан с древнейших времен были тесно связаны между собой культурными и экономическими взаимоотношениями. Нижесточайшие мировые события не смогли разъединить эти два дружественные народа, и впредь не смогут разъединить их.

Наличие представителей Иранского Азербайджана в составе нашей делегации является наилучшим доказательством этой связи.

Сегодня вы празднуете двадцатипятилетие своей советской власти. Мы вполне понимаем значение этого праздника. Мы знаем, что до советской власти Азербайджан переживал мрачные дни, дни несчастья и невежества.

25 лет тому назад, мужественная воля **Ленина** и **Сталина** открыла перед вами двери свободы и счастья. Благодаря свободному и животворческому строю, вы за 25 лет овладели наиценнейшими плодами человеческой культуры, стали свободным, героическим народом, приняли активное участие в невиданной в истории человечества по своей жестокости войне, и ваше полезное участие оказало свое влияние на ход военных событий. Вы на самых тяжелых участках мировой войны показали образцы доблести и мужества.

Прошло двадцать пять лет с того дня, как впервые ветерок свободы оживил вашу страну. В течение этих 25 лет вы изо дня в день делали шаг вперед и строили свою счатливую жизнь.

Сегодня все народы мира, и даже самые недоверчивые из них, убедились в том, что СССР не только освободил человечество от величайших бедствий, но и обеспечил народам мира счастливое будущее.

Мы приехали из далека, чтобы поздравить вас. Иранский народ, в частности интеллигенция, ученые и молодежь страны, а также Общество культурной связи Ирана с Советским Союзом и делегаты Ирана, приехавшие вместе со мной на это торжество, уполномочили меня поздравить вас с двадцатипятилетием советской власти в Азербайджане и в эти исторические дни, когда народы СССР мужественно, полностью раздавили фашистского зверя, передать вам их неописуемый восторг.

Они поручили мне, сказать вам во весь голос:

Да здравствует Советский Азербайджан!

Да здравствует руководитель азербайджанского народа, ученик великого Сталина, Мир Джафар Багиров!

Да здравствует Михаил Иванович Калинин!

Да будет долговечна жизнь великого вождя свободы—Маршала Сталина—сокрушителя злодейских сил Аримана! (Аплодисменты. Члены иранской делегации от имени Иранского общества культурной связи с Советским Союзом преподносят ковер с вытканным на нем изображением товарища Сталина, а также ценный ковер работы лучших иранских мастеров).

Председатель. Товарищи! Объявляется перерыв на 10 минут.

(Перерыв).

Председатель. Товарищи! Заседание возобновляется. Слово для приветствия имеет председатель Президиума Верховного Совета Дагестанской АССР тов. Тахтаров. (Аплодисменты).

Тахтаров А. Г. Товарищи! Разрешите мне от имени Президиума Верховного Совета Дагестанской Автономной Советской Социалистической Республики, Совета Народных Комиссаров, Областного Комитета партии и всех трудящихся Дагестана приветствовать вас и в вашем лице всех трудящихся Азербайджана с двадцатипятилетним юбилеем установления советской власти в Азербайджане и передать вам наш пламенный братский привет. (Аплодисменты).

Двадцатипятилетие существования своей республики азербайджанский народ встречает в обстановке всеобщего ликования народов СССР, вызванного величественными победами Красной Армии над немецко-фашистскими захватчиками.

Трудящиеся Азербайджана самоотверженной борьбой на фронтах Отечественной войны внесли свою долю в дело победы над

врагом. Многие мужественные сыны нашего братского народа удостоены высокого звания Героя Советского Союза. Десятки тысяч азербайджанцев награждены боевыми орденами и медалями Советского Союза.

Народы Дагестана гордятся огромными успехами, достигнутыми народами Азербайджана за четверть века. Мы от души поздравляем братский азербайджанский народ с тем, что он сумел обеспечить невиданные темпы хозяйственного и культурного строительства и сделать Азербайджан мощным нефтяным центром нашей Родины и второй хлопковой базой Советского Союза.

Ярким показателем роста и расцвета науки и культуры азербайджанского народа является создание Академии наук Азербайджанской ССР.

Чувства восхищения и великой радости у трудящихся Дагестана имеют глубокие корни. Они основаны на том, что горцы Дагестана издавна связаны самыми тесными узами дружбы с народами братского Азербайджана.

Они вытекают из установившихся на протяжении столетий хозяйственных и культурных связей между нашими народами. Тысячи горцев Дагестана росли и воспитывались в славном пролетарском Баку. Десятки лучших сынов дагестанского народа прошли замечательную школу революционной борьбы на бакинских нефтяных промыслах, где на заре большевизма закладывал основы нашей партии и руководил борьбой пролетариата Закавказья гениальный соратник бессмертного Ленина, наш учитель и вождь великий Сталин. (Аплодисменты).

В этой борьбе получили свое боевое крещение и революционную закалку первые большевики Дагестана, славные питомцы великого Сталина—Кази-Магомед Агасиев, Мухтадир Айдинбеков и другие.

Неоценимую помощь оказали Дагестану большевики Азербайджана и в годы гражданской войны. Вся борьба горцев Дагестана за власть Советов неразрывно связана с именами учеников и верных соратников Сталина—Серго Орджоникидзе, Кирова, Микояна, Шаумяна, Джапаридзе, Азизбекова, Багирова.

Ненавистные немецко-фашистские захватчики пытались выжечь и кровью залить наши цветущие города и села.

Но враг жестоко просчитался. С помощью большевистской организации Азербайджана и лично товарищей Берия и Багирова в тяжелые дни нашей борьбы с гитлеровскими захватчиками горцы превратили Дагестан в подлинную крепость обороны, о которую разбили свои головы гитлеровские орды. (Аплодисменты).

Как и народы Азербайджана, горцы Дагестана отмечают в этом году двадцатипятилетие со дня объявления товарищем Сталиным Советской Автономии Дагестана.

Мы с гордостью оглядываемся на пройденный славный наш путь, на огромные победы социализма, достигнутые при помощи великого русского народа, при повседневном внимании и отеческой заботе нашего вождя Сталина.

От души приветствуя трудящихся Азербайджана со всенародным праздником, мы вместе с вами в эти дни обращаем свои мысли и чувства прежде всего к творцу и организатору наших побед—величайшему полководцу, к нашему любимому вождю, учителю и другу товарищу **Сталину.** (Бурные аплодисменты).

Да здравствует Азербайджанская Республика и ее народы!

Да здравствует ленинско-сталинская дружба народов!

Да здравствует славная Красная Армия, водрузившая знамя победы над Берлином!

Да здравствует наш родной, **великий Сталин!** (Бурные аплодисменты, переходящие в овацию).

Уважаемый и дорогой товарищ Багиров! Разрешите по поручению трудящихся Дагестана за вашу заботу и помощь, оказанную и оказываемую дагестанцам, передать вам от горцев—трудящихся Дагестана альбом с письмом. (Аплодисменты. Дагестанская делегация передает инкрустированную золотом саблю).

Председатель. Слово для приветствия от Карело-Финской ССР предоставляется товарищу Никкари. (Аплодисменты).

Никкари А. А. Дорогие товарищи, прибыв сюда—в солнечный Баку, в столицу цветущего Азербайджана, из далекого Севера разрешите мне передать вам в день вашего славного двадцатипятилетия пламенный братский привет от трудящихся Карело-Финской Советской Социалистической Республики. (Аплодисменты).

За 25 лет Советский Азербайджан достиг огромных успехов как в хозяйственном, так и в культурном строительстве.

В дружной семье народов нашей любимой Родины, под руководством нашего любимого вождя товарища Сталина ваша республика, как и многие другие республики Советского Союза, превратилась из отсталой колонии царской России в цветущий индустриально-аграрный край нашей Родины—СССР.

Новейшие заводы нефтяной промышленности, цветущие колхозные поля Советского Азербайджана, огромные стада, хлопковые плантации говорят о развитии экономики.

Высокого развития достигла национальная по форме и социалистическая по содержанию культура азербайджанского народа. Академии наук Азербайджана, многие десятки институтов, вузов, театров, свидетельствуют о расцвете культуры в Азербайджанской Республике.

Радуясь вместе с вами вашим успехам, разрешите мне выразить от имени трудящихся Карело-Финской Республики пожелания дальнейшего процветания Азербайджанской Республики.

Да здравствует Азербайджанская Советская Социалистическая Республика и ее народы!

Да здравствует руководитель Азербайджанской партийной организации товарищ **Багиров.** (Аплодисменты).

Да здравствует дружба народов Советского Союза!

Да здравствует героическая Красная Армия!

Да здравствует великий и гениальный вождь **товарищ Сталин!** (Бурные аплодисменты. Все встают).

Председатель. Слово для приветствия предоставляется заместителю Председателя Совета Народных Комиссаров Туркменской Советской Социалистической Республики товарищу Юзбашеву (Аплодисменты).

Юзбашев А. Дорогие товарищи! Разрешите мне по поручению Президиума Верховного Совета, Совета Народных Комиссаров и ЦК КП(б) Туркмении, а также от всего туркменского народа передать азербайджанскому народу в день двадцатипятилетия Азербайджанской Советской Социалистической Республики привет. (Аплодисменты).

Всенародный праздник двадцатипятилетия Азербайджанской ССР трудящиеся Азербайджана встречают в радостные дни великой исторической победы героической Красной Армии и всего советского народа.

При братской помощи великого русского народа, под руководством ЦК ВКП(б) и лично товарища Сталина, трудящиеся Азербайджана за годы советской власти добились замечательных успехов в развитии промышленности, сельского хозяйства, в росте материального благосостояния трудящихся и небывалом расцвете культуры, национальной по форме, социалистической по содержанию. Ярким свидетельством расцвета науки и культуры азербайджанского народа является создание в Азербайджане Академии наук.

В Великой Отечественной войне с немецко-фашистскими захватчиками лучшие сыны и дочери азербайджанского народа вместе со всеми братскими народами Советского Союза отстаивали честь, свободу и независимость нашей Родины. Славная героическая орденоносная Таганрогская Азербайджанская дивизия — гордость азербайджанского народа. (Аплодисменты).

Великая Октябрьская Социалистическая Революция освободила нашу страну от векового гнета помещиков, баев, ханов и вывела народы на путь строительства нового социалистического общества.

В Советском Союзе осуществились великие идеи Ленина—Сталина о самоопределении народов, равноправии, братстве и дружбе народов.

Ленинско-сталинская дружба народов стала одной из могучих основ Советского государства. Ленинско-сталинская национальная политика крепко спаяла дружбу народов Советского Союза. Нет в мире такой силы, которая смогла бы разрушить эту великую дружбу народов нашей страны.

Славный юбилей двадцатипятилетия Азербайджанской Советской Социалистической Республики совпал с великими историческими днями, когда наши доблестные воины, сыны всех народов многонационального Советского Союза, вступили в столицу гитлеровской Германии—Берлин и еще раз покрыли свои боевые знамена неувядаемой славой.

В эту славную всемирно-исторического значения победу, освободившую прогрессивное человечество и свободолюбивые народы от коричневой чумы, азербайджанский народ внес свою немалую лепту. Не щадя своих сил, не считаясь с временем, своим доблестным трудом славные нефтяники Азербайджана снабжали и снабжают Красную Армию и страну горючим в необходимом для победы количестве. Честь и слава нефтяникам Азербайджана. (Аплодисменты).

В годы мирного строительства и теперь, в годы войны, вы, товарищи азербайджанцы, помогаете братской Туркменской Республике своим богатым опытом и знаниями.

За последние годы в Туркмении развивается нефтяная промышленность. И в этом деле вы оказали нам большую помощь. Десятки юношей и девушек Туркмении учатся в высших учебных заведениях Азербайджана.

Туркменский народ горячо желает рабочим, колхозникам и интеллигенции Советского Азербайджана новых успехов в дальнейшем развитии народного хозяйства, культуры и науки, в подъеме материального благосостояния азербайджанского народа.

Двадцатипятилетие Советского Азербайджана отмечается в обстановке завершения полного и окончательного разгрома гитлеровской Германии. Доблестная Красная Армия взяла Берлин—крепость германского фашизма и сейчас вместе с войсками союзников заканчивает подавление последних очагов фашистского сопротивления. В стане врага царят паника и деморализация. Фашистская Германия доживает последние дни. В этот замечательный день мы шлем нашу великую всенародную благодарность героической Красной Армии, партии большевиков, великому организатору наших славных побед, любимому вождю народов, Маршалу Советского Союза товарищу Сталину. (Бурные аплодисменты).

Да здравствует братский азербайджанский народ!

Да здравствует нерушимая дружба народов!

Да здравствует героическая Красная Армия!

Яшасын йолдаш Сталин! (Продолжительные аплодисменты).

Товарищи! В честь дружбы наших народов разрешите преподнести скромный подарок нашему дорогому гостю Михаилу Ивановичу Калинину и руководителям братского Азербайджана товарищам Багирову, Кулиеву и Касумову. (Аплодисменты. Члены делегации подносят по ковру товарищам М. И. Калинину, М. Д. Багирову, Т. Кулиеву и М. Б. Касумову).

Председатель. Слово для приветствия имеет руководитель делегации Таджикской Советской Социалистической Республики таджикский поэт товарищ Турсун-заде. (Аплодисменты).

Турсун-заде. Дорогие друзья, братья азербайджанцы! Центральный Комитет Коммунистической партии большевиков Таджикистана, Президиум Верховного Совета и Совет Народных Комиссаров Таджикской Советской Социалистической Республики поручили мне, сегодня, в день празднования славного юбилея вашей республики, передать вам пламенный, искренний, братский привет и пожелать вам дальнейших успехов.

Мы, представители братских народов, русские, украинцы, грузины, армяне, казахи, узбеки, туркмены, таджики собрались сегодня в вашем замечательном и гостеприимном городе, чтобы в день торжества 25-летия Советской Социалистической Республики Азербайджана сидеть всем вместе вокруг вашего богатого дастархана и вместе с вами радоваться и веселиться.

Все мы безгранично любим вашу солнечную, золотоносную республику. Мы ее любим потому,что народ ее трудолюбив, жизнерадостен и храбр. Мы ее любим потому, что она с древних времен является сокровищницей высокого человеческого ума. Здесь великий Низами Ганджеви творил свою бессмертную Хамса (пятирицу) и поднял вашу поэзию и поэзию всего Востока на недосягаемую высоту. Он своим произведением прославил любовь и сделал ее бессмертной. Здесь пером Физули газель достигла усовершенствованных форм. Здесь Мирза Фатали Ахундов, на вершинах гор Кавказа, зажег факел науки. Мы любим вашу страну потому, что здесь великий человек нашей эпохи, учитель и мудрый вождь всех народов Сталин основал одну из старейших—Закавказскую большевистскую организацию.

Советская Социалистическая Республика Азербайджана за период четверти века своего существования, с помощью великого русского народа, под руководством Коммунистической партии и лично товарища Сталина добилась величайших успехов в области развития промышленности, сельского хозяйства и культуры, превратилась в одну из самых передовых республик нашей Родины.

В дни Великой Отечественной войны ваш народ, богатырь в тылу, и ваши храбрые сыновья на фронтах в борьбе с гитлеровскими людоедами, показывали примеры отваги и храбрости. Трудом бакинских нефтяников тяжелые советские смертоносные машины двинулись лавиной на врага, раздавили и разгромили его. Ваши сыновья, вместе с сыновьями других братских народов, не допустили, чтобы враг пил воду из Волги, чтобы враг мог плавать в Каспийском море, чтобы враг мог снабжать свои чудовищные машины бакинской нефтью.

Сегодня на нашей улице праздник. Славная Красная Армия под водительством великого полководца товарища Сталина, вместе с армиями наших союзников, громит фашистского зверя в его собственном логове. Славная Красная Армия водрузила знамя победы над Берлином, в сердце фашистской Германии.

Дорогие товарищи! Разрешите по поручению трудящихся Таджикистана преподнести руководителям партии и правительства вашей республики, наши скромные подарки—Председателю Президиума Верховного Совета Союза ССР, лучшему соратнику товарища Сталина — Михаилу Ивановичу Калинину, Председателю Президиума Верховного Совета Азербайджанской ССР товарищу Мир Баширу Касумову, Секретарю Центрального Комитета Коммунистической партии (большевиков) Азербайджана товарищу Мир Джафару Багирову, Председателю Совета Народных Комиссаров Азербайджанской ССР товарищу Т. Кулиеву.

Да здравствует наша могучая, любимая Родина! Да здравствует сталинская дружба народов! Пусть живет и здравствует наша героическая победоносная Красная Армия! Слава нашему великому, любимому вождю, могучему полководцу **Иосифу Виссарионовичу Сталину!** (Бурные аплодисменты).

Председатель. Слово для приветствия предоставляется руководителю делегации Эстонской Советской Социалистической Республики эстонскому писателю товарищу **Рауту.**

Раут М. А. Дорогие товарищи! Разрешите поздравить вас от имени Президиума Верховного Совета, Совета Народных Комиссаров и Центрльного Комитета коммунистической партии большевиков Эстонии. (Аплодисменты).

Это приветствие я приношу вам с далеких берегов Балтийского моря от всей души младшего брата вашей орденоносной республики. (Аплодисменты).

Да здравствует Азербайджанская Советская Социалистическая Республика!

Да здравствует нерушимая братская дружба народов нашей страны!

Да здравствует Красная Армия—армия братства и боевого единства народов Советского Союза!

Да здравствует великий вождь народов товарищ Сталин! (Продолжительные аплодисменты. Все встают).

Председатель. Товарищи! В адрес Президиума Верховного Совета Азербайджанской ССР поступили многочисленные приветственные телеграммы от многих республик, областей, краев, городов и др. За невозможностью прочитать здесь все эти телеграммы, они будут опубликованы в печати.

Объявляется перерыв на 10 минут.

(Перерыв).

Председатель. Товарищи! Заседание возобновляется.

Слово для приветствия предоставляется нашему дорогому и любимому гостю, Председателю Президиума Верховного Совета Союза ССР товарищу Михаилу Ивановичу Калинину. (Бурные продолжительные аплодисменты. Все встают).

Товарищи!

Я считаю своей первой обязанностью передать личное приветствие товарища Сталина азербайджанским рабочим, колхозникам, азербайджанской интеллигенции и особо его приветствие бакинским рабочим. (Гром аплодисментов. Все встают).

Сегодня в столицу Азербайджанской республики—город Баку съехались представители народов Советского Союза, как близкие родственники, я бы сказал, как родные братья, на большое торжество, на праздник азербайджанского народа. Они встретились так же и как бойцы большого ратного поля. И сейчас мы все вместе с народом Азербайджана празднуем его праздник, праздник двадцатипятилетия существования Азербайджанской республики, как праздник всего советского народа.

В самом деле, разве это не большой праздник, разве эти 25 лет существования Азербайджанской Советской Социалистической Республики не наполнены огромнейшим, можно смело сказать, богатейшим историческим содержанием? 25 лет, только 25 лет! Но за эти 25 лет история приобрела такой отпечаток, она в своем развитии получила такое направление, какого никогда не существовало.

Впервые обрел себя человек, трудовой человек. Бросим самый беглый ретроспективный взгляд на эти 25 лет существования Азербайджана. 25 лет тому назад здесь началась борьба, жестокая борьба за установление и укрепление советского строя. В этой борьбе азербайджанский народ принимал не меньшее участие, чем другие народы Советского Союза.

Баку, издавна славился как революционный центр. В нем печаталась самая лучшая газета, революционная газета, подпольная газета «Искра». И каждый революционный рабочий старой

царской России знал Баку, как постоянное гнездо революционеров.

Мы помним зарождение, падение и восстановление советской власти в Баку—первый этап развития Советского Азербайджана. На этом этапе в борьбе за советский строй люди беззаветно жертвовали собой.

Второй этап развития Советского Азербайджана—укрепление его материальной и культурной мощи. Не надо цифр, не надо сводок,—они хорошо известны,—достаточно лишь указать, что мы оказались подготовленными к войне лучше старых, богатых, технически оснащенных буржуазных государств. А старая Россия, вы сами знаете, была отсталой и в экономике и в технике. Надо признаться, пожалуй, что народные массы значительно отставали от европейцев и в культуре. Значит, какой шаг, какой огромный скачок вперед был сделан за эти 25 лет, если мы столь хорошо подготовились к современной войне и победили гитлеровскую Германию, раздавив немецкий фашизм! Значит, сколько талантов, сколько энергии, сколько творческих сил было выявлено в народе и вложено в строительство новой жизни! Этого, пожалуй, и исчислить невозможно.

Кто же разбудил в народе такие силы и двигал многомиллионные массы на этот огромный физический труд, я бы сказал, на это беспримерное творчество? Товарищи, я думаю, что самым главным фактором этого великого подъема и роста было то, что труд рабочих, крестьян и интеллигенции одухотворялся нашей партией. Я думаю, что творческие силы, которые так расцвели среди всех народов Советского Союза—и, разумеется, в немалой степени среди азербайджанского народа—эти творческие силы пробудила и вдохновила наша партия.

Партия—могучая сила, она одухотворяла труд, она воодушевляла творчество народов. А вождем нашей партии, величайшим сподвижником Ленина в ее создании и строительстве, в развитии ее марксистского мировоззрения, великим вождем всех народов Советского Союза и нашей победоносной Красной Армии был и является сейчас товарищ Сталин.

Слава великому Сталину! (Бурная продолжительная овация. Все встают).

Председатель. Слово предоставляется секретарю БК КП(б) Азербайджана депутату Воробьеву.

Воробьев П. Ф. (Ильичевский избирательный округ. Сталинский район, город Баку). Товарищи! Есть предложение принять приветствие от нашей Юбилейной Сессии верному соратнику Ленина и Сталина, выдающемуся строителю большевистской партии и Советского государства, любимцу советских народов, Всесоюзному старосте Михаилу Ивановичу Калинину. (Бурная продолжительная овация).

Товарищи! Разрешите ваши аплодисменты считать за единогласное одобрение принять приветствие товарищу Михаилу Ивановичу Калинину. (Аплодисменты).

ПРИВЕТСТВИЕ
ОТ ЮБИЛЕЙНОЙ VI СЕССИИ ВЕРХОВНОГО СОВЕТА АЗЕРБАЙДЖАНСКОЙ ССР
МИХАИЛУ ИВАНОВИЧУ КАЛИНИНУ

Дорогой Михаил Иванович!

В торжественный день — 25-летия Советского Азербайджана Юбилейная Сессия Верховного Совета Азербайджанской ССР шлет Вам, дорогой Михаил Иванович, ближайшему соратнику Ленина и Сталина, выдающемуся строителю большевистской партии и советского государства, любимому старосте многонационального советского народа, сердечный привет.

Двадцать пять лет тому назад азербайджанские трудящиеся во главе с бакинским пролетариатом свергли власть капиталистов, беков, ханов и царских чиновников, разгромили мусаватскую националистическую контрреволюцию и создали свое советское государство — Азербайджанскую Советскую Социалистическую Республику.

Мудрое руководство партии Ленина—Сталина, братское содружество народов Советского Союза, благородная помощь великого русского народа, выдающимся сынам и олицетворением которого являетесь Вы, наш родной Михаил Иванович, явились тем решающим условием, благодаря которому отсталый в прошлом Азербайджан за 25 лет превратился в образцовую социалистическую республику, став гордостью многонациональной семьи советских народов.

Немецкий фашизм с его человеконенавистнической идеологией, натравливающий друг на друга расы, нации и народы, оказался бессильным перед лицом стального единства союзных республик, выкованного партией Ленина—Сталина.

Советский народ знает, какую неоценимую роль сыграли Вы, Михаил Иванович, в дни Отечественной войны в деле укрепления единства и сталинской дружбы советских народов. Выдающийся трибун советского народа, мудрый пропагандист и агитатор, Вы находите путь к сердцу каждого трудящегося человека, к сердцу воина и работника тыла. В Ваших простых, проникновенных словах народ обретает то могучее духовное оружие, которое обеспечивает его несравненное моральное превосходство над врагами.

Историческая победа, одержанная нашим народом, продемонстрировала перед всем миром могущество социалистического

строя, величие нашей Родины, полководческий гений нашего вождя—товарища Сталина.

Безгранична радость азербайджанского народа, отмечающего 25-летие своей республики в дни, когда гитлеровская Германия корчится в предсмертной агонии, в дни окончательного разгрома фашизма—самого злобного врага свободы и независимости народов.

Пусть крепнет и процветает наша любимая отчизна!

От всего сердца желаем долгих лет жизни и здоровья нашему всесоюзному старосте—дорогому Михаилу Ивановичу Калинину!

Да здравствует старший друг и брат всех советских народов—великий русский народ!

Да здравствует нерушимая сталинская дружба народов!

Да здравствует вдохновитель и великий организатор побед нашей Родины—Маршал Советского Союза **родной Сталин!**

Председатель. Слово предоставляется депутату Воробьеву.

Воробьев П. Ф. Товарищи! Есть предложение послать приветственную телеграмму от нашей Юбилейной Сессии замечательному соратнику Ленина и Сталина, славному строителю и организатору большевистской партии и Советского государства, заместителю Председателя Совета Народных Комиссаров Советского Союза, Народному Комиссару Иностранных Дел **Вячеславу** Михайловичу Молотову. (Бурные, продолжительные аплодисменты. Все встают).

Товарищи! Разрешите ваши аплодисменты считать за единодушное одобрение послать приветственную телеграмму товарищу Вячеславу Михайловичу Молотову. (Аплодисменты).

ПРИВЕТСТВЕННАЯ ТЕЛЕГРАММА ОТ ЮБИЛЕЙНОЙ VI СЕССИИ ВЕРХОВНОГО СОВЕТА АЗЕРБАЙДЖАНСКОЙ ССР ВЯЧЕСЛАВУ МИХАЙЛОВИЧУ МОЛОТОВУ

Дорогой Вячеслав Михайлович!

В торжественный день празднования двадцатипятилетия Советского Азербайджана Юбилейная Сессия Верховного Совета Азербайджанской ССР шлет Вам, ближайшему соратнику **Ленина** и Сталина, выдающемуся деятелю большевистской партии и советского государства пламенный привет!

Подводя итоги своих великих социалистических побед, завоеванных за 25 лет под руководством партии Ленина—Сталина, при братской помощи великого русского народа, азербайджанский народ с особой благодарностью отмечает Вашу повседневную заботу и внимание к Советскому Азербайджану. Народы Советского Союза, в том числе и азербайджанский народ, во

многом обязаны Вам, как одному из выдающихся руководителей советского государства. Рука об руку с великим Сталиным Вы, Вячеслав Михайлович, стоя у руля партии и советского государства, выполняя предначертания Ленина и Сталина, вели весь Советский Союз и каждую из национальных советских республик по победоносному пути социалистического строительства.

Великие победы нашей Родины, одержанные под водительством товарища Сталина в войне против гитлеровской Германии, сделали нашу страну еще более мощной и монолитной, невиданно повысили ее авторитет среди всех свободолюбивых народов мира.

Вы, дорогой Вячеслав Михайлович, осуществляя с большевистской твердостью и последовательностью сталинскую внешнюю политику, вложили много труда, энергии и таланта в деле укрепления и расширения международных связей нашей страны и создания незыблемого авторитета Советского Союза на международной арене.

Азербайджанский народ, как и все народы нашей Родины, с огромным интересом и законной гордостью следит за Вашими историческими выступлениями на конференции в Сан-Франциско, где Вы с таким достоинством поддерживаете интересы советской страны и отстаиваете дело мира и безопасности народов СССР.

Азербайджанский народ отмечает юбилей своей республики в исторические дни, когда героическая Красная Армия водрузила знамя победы над цитаделью гитлеровской Германии—Берлином. Вместе со всеми народами нашей необъятной Родины мы славим сегодня того, кто сплотил и повел нашу отчизну на борьбу с врагом, кто привел нас к торжеству нашего справедливого дела—родного и любимого Сталина.

Желаем вам, дорогой Вячеслав Михайлович, многих лет жизни, здоровья и плодотворного труда на благо нашей цветущей матери—Родины.

Да здравствует великий Советский Союз!

Слава героической Красной Армии!

Слава великому вождю и полководцу, другу и учителю советского народа любимому **Сталину!**

Председатель. Слово предоставляется депутату Воробьеву.

Воробьев. П. Ф. Товарищи! Есть предложение послать приветственную телеграмму от нашей Юбилейной Сессии славному соратнику великого Сталина, выдающемуся деятелю нашей партии и Советского государства, любимцу закавказских и всех народов Союза Лаврентию Павловичу Берия. (Бурные аплодисменты. Все встают).

Товарищи! Разрешите ваши аплодисменты считать за единогласное одобрение послать приветственную телеграмму товарищу Лаврентию Павловичу Берия. (Аплодисменты).

ПРИВЕТСТВЕННАЯ ТЕЛЕГРАММА
ОТ ЮБИЛЕЙНОЙ VI СЕССИИ ВЕРХОВНОГО СОВЕТА АЗЕРБАЙДЖАНСКОЙ ССР
ЛАВРЕНТИЮ ПАВЛОВИЧУ БЕРИЯ

Дорогой Лаврентий Павлович!

Юбилейная Сессия Верховного Совета Азербайджанской ССР, посвященная историческому дню двадцатипятилетия Советского Азербайджана, шлет Вам, ближайшему соратнику и верному другу товарища Сталина, свой горячий привет.

С Вашим именем, дорогой товарищ Берия, связаны ярчайшие страницы жизни и строительства Советского Азербайджана и всех Закавказских республик, их социалистическое развитие, их хозяйственный и культурный расцвет.

На протяжении многих лет, возглавляя работу закавказских большевиков, Вы вели их по пути, указанному Лениным и Сталиным, сплачивали народы Закавказья вокруг большевистской партии, воспитывали их в духе сталинской дружбы.

С огромной заботой и вниманием Вы всегда относились к интересам нашей республики. Со всей свойственной Вам энергией и революционной страстностью Вы претворили в жизнь мудрый сталинский план развития нефтяной промышленности Баку. Ваше руководство способствовало превращению Советского Азербайджана в республику могучей индустрии, передового колхозного земледелия и высоко развитой социалистической культуры.

Вы помогали большевикам Азербайджана овладевать сталинским стилем работы, личным примером давая образцы умелого хозяйственного и политического руководства. Большевики Азербайджана всегда чувствовали Вашу крепкую поддержку и знали, что в Вашем лице они имеют лучшего друга и руководителя.

Идейно закаляя большевиков Азербайджана, Вы воспитывали их на замечательных сталинских традициях, учили беречь и преумножать эти традиции, как величайшее сокровище. Под Вашим руководством азербайджанские большевики со всей решительностью разгромили буржуазных националистов, контрреволюционную групповщину и «атаманщину», ликвидировали троцкистско-бухаринскую агентуру—эту гнусную «пятую колонну» фашизма, выкорчевали антисоветские вредительские гнезда.

Когда в трудные годы Отечественной войны над нашим цветущим краем нависла угроза фашистского нашествия, Вы, по приказу великого Сталина, взяли в свои руки оборону Кавказа и, со всей свойственной Вам твердостью большевика-чекиста, навели повсюду железный военный порядок, создав в предгорьях Кавказа несокрушимую оборону.

Азербайджанский народ никогда не забудет того, чем он обязан Вам, дорогой Лаврентий Павлович!

Да здравствует славный сын партии, верный соратник и друг великого **Сталина**—товарищ Берия!

Да здравствует наша родная большевистская партия—партия **Ленина— Сталина!**

Да здравствует нерушимая сталинская дружба советских народов!

Да здравствует наш вождь и отец, организатор побед нашей Родины великий **Сталин!**

Председатель. Товарищи! На этом Юбилейную VI Сессию Верховного Совета Азербайджанской Советской Социалистической Республики, посвященную двадцатипятилетию установления советской власти в Азербайджане, объявляю закрытой.

***

(Оркестр исполняет гимн Азербайджанской Советской Социалистической Республики).

ПРИВЕТСТВЕННЫЕ ТЕЛЕГРАММЫ,

ПОЛУЧЕННЫЕ В СВЯЗИ С 25-ЛЕТИЕМ УСТАНОВЛЕНИЯ СОВЕТСКОЙ ВЛАСТИ В АЗЕРБАЙДЖАНЕ

БАКУ

ПРЕДСЕДАТЕЛЮ ПРЕЗИДИУМА ВЕРХОВНОГО СОВЕТА
АЗЕРБАЙДЖАНСКОЙ ССР
ТОВАРИЩУ КАСУМОВУ

ПРЕДСЕДАТЕЛЮ СОВЕТА НАРОДНЫХ КОМИССАРОВ
АЗЕРБАЙДЖАНСКОЙ ССР
ТОВАРИЩУ КУЛИЕВУ

СЕКРЕТАРЮ ЦК КП(б) АЗЕРБАЙДЖАНА
ТОВАРИЩУ БАГИРОВУ

Горячо приветствую вас и в вашем лице всех трудящихся республики с 25-летним юбилеем рождения советской власти в Азербайджане, совпавшим с радостными днями завершающих побед славной героической Красной Армии над фашистской Германией.

Немногим только больше четверти века живут все великие народы Советского Союза под сенью братской ленинско-сталинской дружбы. А между тем теперь уже нет уголка на земле, где бы лучшие люди всех наций и рас, языков и цвета кожи не славили нашу великую советскую Родину, не преклонялись перед величием и мудростью учителей, вождей и строителей нового мира Ленина и Сталина, где бы не благословляли нашу чудесную Красную Армию, полки и дивизии которой составляют цвет и гордость народов СССР. Весь мир, лучшие люди всего света славят и преклоняются перед великим полководцем и организатором военного разгрома гитлеровской Германии нашим Сталиным.

Азербайджан — часть великой единой страны Советов, Баку — город, где Сталин жил, творил и черпал силы для своей титанической работы. С большой радостью поэтому еще и еще раз приветствую и поздравляю вас с праздником 25-летия Советского Азербайджана.

К. ВОРОШИЛОВ

БАКУ

ЦК КП(б) АЗЕРБАЙДЖАНА
ТОВАРИЩУ БАГИРОВУ МИР ДЖАФАРУ

В день большого праздника азербайджанского народа — 25-летия Советского Азербайджана горячо поздравляю тебя, большевика-сталинца, друга и товарища по совместной работе. Желаю тебе здоровья и сил для дальнейшей работы и борьбы за дело Ленина—Сталина, за процветание Советского Азербайджана, за укрепление дружбы народов Советского Союза.

ЛАВРЕНТИЙ БЕРИЯ

Б А К У

ПРЕЗИДИУМУ ВЕРХОВНОГО СОВЕТА АЗЕРБАЙДЖАНСКОЙ ССР, СОВЕТУ НАРОДНЫХ КОМИССАРОВ АЗЕРБАЙДЖАНСКОЙ ССР, ЦЕНТРАЛЬНОМУ КОМИТЕТУ КП(б) АЗЕРБАЙДЖАНА

Президиум Верховного Совета и Совет Народных Комиссаров Российской Советской Федеративной Социалистической Республики поздравляют рабочих, колхозников и интеллигенцию Азербайджана с двадцатипятилетием установления Советской власти.

Двадцать пять лет назад трудящиеся Азербайджана под руководством большевистской партии свергли власть помещиков и капиталистов, освободились от национального гнета царизма и русской империалистической буржуазии и, разгромив националистическую контрреволюцию, создали свое социалистическое государство—Азербайджанскую Советскую Социалистическую Республику.

За годы Советской власти Азербайджанская Советская Социалистическая Республика под руководством большевистской партии, при братской помощи великого русского народа, добилась больших успехов в области развития промышленности, социалистического сельского хозяйства и культуры.

В республике открыты и освоены десятки новых мощных нефтяных месторождений, построены предприятия нефтеперерабатывающей, машиностроительной, текстильной и пищевой промышленности. Большие успехи достигнуты в развитии хлопководства, садоводства, виноградарства, табаководства и шелководства. Расцвела культура азербайджанского народа. Выросли многочисленные кадры национальной интеллигенции.

В годы Великой Отечественной войны против немецко-фашистских захватчиков сыны азербайджанского народа мужественно сражаются в рядах доблестной Красной Армии. Нефтяники Баку, преодолевая трудности военного времени, обеспечивают снабжение горючим Красной Армии и народного хозяйства нашей страны.

Президиум Верховного Совета РСФСР и Совет Народных Комиссаров РСФСР выражают твердую уверенность в том, что азербайджанский народ, воодушевленный выдающимися победами Кра-

сной Армии, достигнет новых успехов в хозяйственном и культурном строительстве, еще больше усилит всестороннюю помощь фронту для завершения окончательного разгрома немецко-фашистских захватчиков.

Да здравствует Азербайджанская Советская Социалистическая Республика!

Президиум Верховного Совета РСФСР

Совет Народных Комиссаров РСФСР

Москва.

Б А К У

ПРЕЗИДИУМ ВЕРХОВНОГО СОВЕТА
АЗЕРБАЙДЖАНСКОЙ ССР
ТОВАРИЩУ КАСУМОВУ

СОВЕТ НАРОДНЫХ КОМИССАРОВ АЗЕРБАЙДЖАНСКОЙ ССР
ТОВАРИЩУ КУЛИЕВУ

ЦЕНТРАЛЬНЫЙ КОМИТЕТ КП(б) АЗЕРБАЙДЖАНА
ТОВАРИЩУ БАГИРОВУ

Президиум Верховного Совета Украинской ССР, Совет Народных Комиссаров Украинской ССР и Центральный Комитет Коммунистической партии (большевиков) Украины в день 25-летия установления советской власти в Азербайджане шлют горячий братский привет рабочим, колхозникам и интеллигенции Азербайджанской Советской Социалистической Республики.

За годы Советской власти под гениальным руководством Ленина и Сталина, под руководством большевистской партии и при помощи всех народов Советского Союза, трудящиеся Азербайджана добились значительных успехов в развитии промышленности, сельского хозяйства и культуры, в повышении своего материального благосостояния.

В Великой Отечественной войне против немецко-фашистских захватчиков сыны Советского Азербайджана внесли свой большой вклад в общие героические усилия народов Советского Союза по разгрому врага. Защищая нашу священную родину, самоотверженно сражаясь против ненавистного захватчика, они покрыли себя неувядаемой славой. Вместе со всем советским народом рабочие, колхозники и интеллигенция Азербайджана, вдохновляемые решающими победами Красной Армии, не покладая рук работают на помощь фронту, направляя все свои трудовые усилия к окончательному разгрому немецко-фашистских захватчиков.

Неразрывная дружба связывает наши народы. С чувством глубокой благодарности принимает украинский народ братскую помощь трудящихся Азербайджана шахтерам Донбасса и нефтяникам Бориславa. Взращенная Лениным и Сталиным великая друж-

ба народов СССР, закалившаяся в огне Отечественной войны, нерушима навеки.

Да здравствует наша великая родина—Союз Советских Социалистических Республик!

Да здравствует Азербайджанская Советская Социалистическая Республика!

Да здравствует победоносная Красная Армия!

Слава нашему вождю и учителю великому Сталину!

Председатель Президиума Верховного Совета
Украинской ССР ГРЕЧУХА

Председатель Совета Народных Комиссаров
Украинской ССР ХРУЩЕВ

Секретарь Центрального Комитета
Коммунистической Партии (большевиков)
Украины КОРОТЧЕНКО

Киев.

ПРЕДСЕДАТЕЛЮ ПРЕЗИДИУМА ВЕРХОВНОГО СОВЕТА
АЗЕРБАЙДЖАНСКОЙ ССР
ТОВАРИЩУ МИР БАШИРУ КАСУМОВУ

ПРЕДСЕДАТЕЛЮ СОВНАРКОМА АЗЕРБАЙДЖАНСКОЙ ССР
ТОВАРИЩУ Т. КУЛИЕВУ

СЕКРЕТАРЮ ЦК КП (б) АЗЕРБАЙДЖАНА
ТОВАРИЩУ БАГИРОВУ

Центральный Комитет КП(б) Белоруссии, Президиум Верховного Совета БССР и Совет народных Комиссаров Белорусской ССР шлют сердечное поздравление и братский привет Азербайджанскому народу в день славного 25-летия установления советской власти в Азербайджане.

Под руководством великой партии Ленина—Сталина, с помощью великого русского народа и других народов Советского Союза, народы Азербайджана 25 лет тому назад установили народную советскую власть, власть рабочих и крестьян. За эти 25 лет азербайджанский народ создал одну из славных республик Советского Союза—Азербайджанскую Советскую Социалистическую Республику. За годы советской власти трудящиеся Азербайджана, под мудрым водительством партии Ленина—Сталина, превратили свою страну в цветущую республику. Неизмеримо поднялось материальное благосостояние, расцвела национальная культура азербайджанского народа. Трудящиеся Азербайджана своим беззаветным трудом укрепляют боевую мощь Красной Армии.

В ходе Отечественной войны еще больше закалилась дружба и окрепла связь между свободолюбивыми народами советской страны. Кровью скреплена дружба народов нашей отчизны и нет силы, которая бы нарушила их единство. Настал день, когда великая семья народов Советского Союза и его Красная Армия под руководством товарища Сталина водрузили советское знамя победы над Берлином—в логове немецких оккупантов.

Крепче сплотим ряды вокруг великого и непобедимого знамени **Ленина—Сталина**, еще больше напряжем свои силы для достижения полной победы над ненавистным врагом.

Да здравствует Азербайджанская Советская Социалистическая Республика!

Да здравствует сталинская дружба народов!

Да здравствует знамя нашей победы—великий вождь и полководец **товарищ Сталин!**

Председатель Совета Народных Комиссаров Белорусской ССР ПОНОМАРЕНКО

Председатель Президиума Верховного Совета Белорусской ССР П. НАТАЛЕВИЧ

Секретарь Центрального Комитета КП(б) Белоруссии КИСЕЛЕВ

Минск.

Б А К У

ПРЕЗИДИУМ ВЕРХОВНОГО СОВЕТА
АЗЕРБАЙДЖАНСКОЙ ССР
ТОВАРИЩУ М. Б. КАСУМОВУ

СОВНАРКОМ АЗЕРБАЙДЖАНСКОЙ ССР
ТОВАРИЩУ Т. КУЛИЕВУ

ЦК КП(б) АЗЕРБАЙДЖАНА ТОВАРИЩУ М. Д. БАГИРОВУ

От имени трудящихся Советской Грузии шлем вам и братскому азербайджанскому народу пламенное приветствие и поздравление в день славного праздника 25-летия установления советской власти в Азербайджане.

Эту знаменательную дату вместе с азербайджанским народом празднуют все народы Советского Союза, спаянные нерушимой сталинской дружбой. Успехи государственного, экономического и культурного развития Советского Азербайджана за прошедшую четверть века является ярким примером торжества ленинско-сталинской национальной политики. В Великой Отечественной войне азербайджанский народ показал несокрушимую силу советского патриотизма. Славные сыны Азербайджана, вместе с могучей Красной Армией, в жестокой борьбе с немецко-фашистскими захватчиками мужественно отстаивают честь, свободу и независимость Родины.

Многовековая дружба азербайджанского и грузинского народов нашла свое яркое проявление в суровые дни 1942 года, когда народы Закавказья в беззаветной борьбе преграждали путь фашистским ордам, стремившимся разорить цветущие советские республики и поработить наши народы.

Трудящиеся Азербайджана вписали немало славных страниц в историю революционной борьбы за свержение буржуазно-помещичьего строя. Выпестованный великим Сталиным, бакинский пролетариат был в передовых рядах рабочего класса России, показывая образцы непримиримости к буржуазно националистическим и соглашательским партиям и несокрушимой сплоченности под знаменем Ленина—Сталина.

В прошлом отсталый и полуколониальный Азербайджан лишь с установлением советской власти получил возможность широкого хозяйственного и культурного развития. Под руководством партии Ленина—Сталина азербайджанский народ развернул свои творческие силы и превратил свою страну в одну из передовых союзных республик с мощной индустрией и цветущим сельским хозяйством.

Огромных успехов достигли трудящиеся Азербайджана в развитии бакинской нефтяной промышленности—основной базы снабжения горючим нашей страны. Пустовавшие ранее поля превратились в образцовые хлопковые плантации, привились и развиваются новые ценные сельскохозяйственные культуры, чай, цитрусы. Неуклонно расширяются зерновое хозяйство и животноводство.

Вместе с ростом материального благополучия особенно быстрыми темпами росла культура азербайджанского народа, создана широкая сеть высших учебных заведений и специальных училищ и подготовлены многочисленные кадры советской интеллигенции. Расцвели искусство и литература, возрождая и развивая национальные традиции на базе социалистической культуры. Раскрепощенная азербайджанка активно включилась в хозяйственную и культурную жизнь страны.

Величайшим испытанием для азербайджанского народа, как и для всех народов СССР, явилась навязанная нашей Родине фашистскими захватчиками война. Вместе с другими народами Закавказья азербайджанский народ многие годы воспитывался под славным руководством товарища Берия в духе беззаветной преданности советской Родине. Прошедшие эту сталинскую школу воспитания кадры-руководители Советского Азербайджана, достойно возглавили трудящиеся массы, мобилизовали все силы народа и умело направили его творческую инициативу на героическую борьбу против ненавистного врага.

25-летие Советского Азербайджана совпадает с заключительным этапом Отечественной войны, когда наша славная Красная Армия водрузила знамя победы над Берлином и завершает уничтожение фашистских орд на германской территории. Азербайджанский народ внес достойный вклад для достижения этой величайшей победы.

ЦК КП (б) Грузии, Совнарком и Верховный Совет Грузинской ССР выражают уверенность, что братский азербайджанский народ еще больше усилит помощь фронту на последней завершающей стадии войны и под руководством большевистской партии, под знаменем **Ленина—Сталина** пойдет вперед к новым славным победам.

Да здравствует Советский Азербайджан!

Да здравствует нерушимая сталинская дружба народов СССР!

Да здравствует вождь и учитель народов СССР великий Маршал **товарищ Сталин!**

Верховный Совет Грузинской ССР

Совнарком Грузинской ССР

ЦК КП(б) Грузии

Тбилиси.

Б А К У

СЕКРЕТАРЮ ЦЕНТРАЛЬНОГО КОМИТЕТА КП(б)
АЗЕРБАЙДЖАНА
ТОВАРИЩУ М. Д. БАГИРОВУ

ПРЕДСЕДАТЕЛЮ ПРЕЗИДИУМА ВЕРХОВНОГО СОВЕТА
АЗЕРБАЙДЖАНСКОЙ ССР
ТОВАРИЩУ М. Б. КАСУМОВУ

ПРЕДСЕДАТЕЛЮ СОВЕТА НАРОДНЫХ КОМИССАРОВ
АЗЕРБАЙДЖАНСКОЙ ССР
ТОВАРИЩУ Т. И. КУЛИЕВУ,

Центральный Комитет коммунистической партии большевиков Армении, Президиум Верховного Совета и Совет народных Комиссаров Армянской ССР от имени армянского народа шлют горячий привет братскому азербайджанскому народу в день 25-летия со дня установления советской власти в Азербайджане.

На протяжении многих веков азербайджанский народ, вместе с другими народами Закавказья, героически боролся против бесчисленных нашествий иноземных захватчиков, отстаивая свою свободу и независимость. Трудолюбивый азербайджанский народ был лишен возможности свободного строительства своей экономики и культуры и только советская власть открыла путь для его национального возрождения и экономического и культурного процветания.

Трудящиеся Азербайджана во главе с бакинским пролетариатом, закаленным в классовых боях партией большевиков и вождем нашей партии великим Сталиным, за истекшие 25 лет в корне преобразили лицо страны, превратив ее в одну из передовых советских республик. Исключительного развития достигла промышленность Азербайджанской ССР. Баку—сердце промышленности Азербайджана, заново перевооружив все свои предприятия, стал основной базой индустриального расцвета страны. Бакинская нефть, нескончаемым потоком текущая во все уголки необъятного Советского Союза, приводит в движение миллионы моторов и как на фронте, так и в тылу, является одним из решающих условий победы над врагом.

Колхозный строй преобразил лицо азербайджанской деревни, превратив ее в передовую силу народного хозяйства республики.

Советская власть открыла широкую дорогу женщинам Азербайджана, которые выступают сейчас организаторами и творцами во всех областях государственной, культурной и хозяйственной жизни.

В результате неуклонного осуществления ленинско-сталинской национальной политики выросли многочисленные кадры азербайджанской интеллигенции, своим сознательным трудом обеспечивающие дальнейшее развитие народного хозяйства страны. Невиданный расцвет переживают культура и искусство азербайджанского народа. Создание Академии наук Азербайджанской ССР является новым свидетельством роста творческих сил азербайджанской интеллигенции.

В Великой Отечественной войне Советского Союза с немецкими захватчиками Азербайджан стал могучей кузницей обороны. Его заводы, в которых неугасимо живут заложенные великим Сталиным боевые традиции революционной борьбы бакинского пролетариата, беспрерывно снабжали и снабжают Красную Армию вооружением, боеприпасами и обмундированием. Доблестные сыны азербайджанского народа, сражаясь плечом к плечу с сынами братских народов Советского Союза покрыли себя неувядаемой славой в боях за свободу и независимость нашей великой родины.

Этих успехов за истекшие 25 лет азербайджанский народ добился под руководством боевого отряда ВКП (б)—коммунистической партии большевиков Азербайджана, созданной и выпестованной великим Сталиным. Выполняя указания товарища Сталина, его ученики и боевые соратники, лучшие сыны нашей партии Киров, Орджоникидзе, Шаумян, Берия вырастили и закалили в боях за строительство социализма испытанные кадры большевиков Азербайджана, с честью осуществляющие сейчас руководство всеми отраслями народного хозяйства республики.

Советская власть, мудрое руководство партии Ленина—Сталина обеспечили нерушимую дружбу народов нашей родины, невиданный расцвет производительных сил и культуры Азербайджана. В единой семье народов Советского Союза армянский народ, связанный с азербайджанским народом вековой дружбой, выдержавшей все испытания и закалившейся в них, с чувством особой радости отмечая славные достижения братского Советского Азербайджана, желает азербайджанскому народу дальнейшего процветания его экономики и культуры и новых решающих успехов в общей борьбе наших народов за приближение окончательной победы над ненавистным врагом.

Да здравствует славная 25-я годовщина Советского Азербайджана и братский азербайджанский народ!

Да здравствует нерушимая сталинская дружба народов Советского Союза!

Да здравствует могучая партия Ленина—Сталина!

Да здравствует вдохновитель и организатор наших побед наш родной и любимый великий Сталин!

Секретарь Центрального Комитета Коммунистической Партии Большевиков Армении Г. АРУТЮНЯН

Председатель Президиума Верховного Совета Армянской ССР М. ПАПЯН

Председатель Совета Народных Комиссаров Армянской ССР А. САРКСЯН

Ереван.

Б А К У.

ПРЕДСЕДАТЕЛЮ ПРЕЗИДИУМА ВЕРХОВНОГО СОВЕТА
АЗЕРБАЙДЖАНСКОЙ ССР
ТОВАРИЩУ КАСУМОВУ

ПРЕДСЕДАТЕЛЮ СОВЕТА НАРОДНЫХ КОМИССАРОВ
АЗЕРБАЙДЖАНСКОЙ ССР
ТОВАРИЩУ КУЛИЕВУ

СЕКРЕТАРЮ ЦЕНТРАЛЬНОГО КОМИТЕТА КП(б)
АЗЕРБАЙДЖАНА
ТОВАРИЩУ БАГИРОВУ

Президиум Верховного Совета, Совнарком Туркменской ССР и Центральный Комитет КП(б) Туркменистана шлют пламенный братский привет рабочим, колхозникам, интеллигенции, всем трудящимся Азербайджана в день славного двадцатипятилетия со дня установления советской власти и образования Азербайджанской Советской Социалистической Республики.

Трудящиеся Азербайджанской ССР за истекшие двадцать пять лет прошли славный и героический путь. Под руководством партии Ленина—Сталина, при братской помощи великого русского народа Азербайджан превратился в цветущую советскую социалистическую республику с передовой современной промышленностью и высокоразвитым социалистическим хозяйством. Азербайджан стал основной нефтяной базой Советского Союза. Расцвела и достигла высокого уровня азербайджанская культура национальная по форме и социалистическая по содержанию. Проведена огромная работа по развитию здравоохранения и повышению материального благосостояния трудящихся.

В дни Великой Отечественной войны Советского Союза с немецко-фашистскими захватчиками азербайджанский народ, вместе со всеми народами Советского Союза, показал незабываемые примеры героической самоотверженной борьбы за свободу и независимость нашего горячо любимого социалистического отечества. Тысячи отважных сыновей и дочерей азербайджанского народа на фронтах покрыли себя неувядаемой славой, своей доблестью и отвагой.

Исключительно большое значение для дела разгрома врага имела самоотверженная работа трудящихся Азербайджана на нефтяных промыслах, фабриках и заводах, в колхозах и совхозах. Славные нефтяники Азербайджана сделали все для бесперебойного снабжения Красной Армии и страны горючим в количестве, необходимом для полного и окончательного разгрома врага. Рабочий класс, колхозное крестьянство и интеллигенция Советского Азербайджана в дни войны с честью выполнила свой долг перед Родиной.

Президиум Верховного Совета, Совет Народных Комиссаров и Центральный Комитет КП(б) Туркменистана желают братскому азербайджанскому народу новых успехов в деле дальнейшего процветания советского Азербайджана.

Да здравствует братский азербайджанский народ!

Да здравствует нерушимая дружба народов Советского Союза!

Да здравствует великий вождь народов, гениальный полководец Красной Армии наш родной Сталин!

Председатель Президиума Верховного Совета Туркменской ССР БЕРДЫЕВ

Председатель Совета Народных Комиссаров Туркменской ССР ХУДАБЕРГЕНОВ

Секретарь Центрального Комитета КП(б) Туркменистана ФОМИН

Ашхабад.

Б А К У.

ПРЕЗИДИУМУ ВЕРХОВНОГО СОВЕТА
АЗЕРБАЙДЖАНСКОЙ ССР

СОВЕТУ НАРОДНЫХ КОМИССАРОВ
АЗЕРБАЙДЖАНСКОЙ ССР

ЦЕНТРАЛЬНОМУ КОМИТЕТУ КП(б) АЗЕРБАЙДЖАНА

Президиум Верховного Совета, Совет Народных Комиссаров Узбекской ССР и Центральный Комитет КП(б) Узбекистана от имени узбекского народа горячо поздравляют трудящихся Азербайджанской ССР с 25-летием установления советской власти в Азербайджане.

Праздник азербайджанского народа—это праздник всех свободных народов Советского Союза. Нам, народам Востока особенно близки и дороги те огромные успехи в хозяйственном и культурном строительстве, которых добились под руководством великой партии Ленина—Сталина рабочие, колхозники, интеллигенция Азербайджанской ССР, с честью хранящие славные революционные традиции бакинских пролетариев.

За годы советской власти Азербайджан превратился в цветущую социалистическую республику с первоклассной промышленностью, передовым социалистическим сельским хозяйством и высокой культурой, национальной по форме и социалистической по содержанию. Этих исторических побед азербайджанский народ добился в братском сотрудничестве со всеми другими народами Советского Союза, с помощью великого русского народа. Небывалый расцвет хозяйства и культуры азербайджанского народа является ярчайшим свидетельством торжества мудрой ленинско-сталинской национальной политики нашей большевистской партии и советского правительства. В годы смертельных боев с германским фашизмом трудящиеся Азербайджанской ССР, вместе со всеми народами СССР, грудью встали на защиту нашей любимой Родины. Беспримерное мужество показали азербайджанцы — воины Красной Армии. Великие трудовые подвиги совершили рабочие, колхозники и интеллигенция Азербайджана, бесперебойно обеспечивая фронт и тыл важнейшей оборонной продукцией, нефтью, хлопком, вооружением и боеприпасами.

В радостные дни наших блестящих побед над гитлеровской Германией, когда доблестная Красная Армия под гениальным водительством великого Сталина водрузила знамя победы над Берлином и навеки прославила свои боевые знамена, мы шлем вам, дорогие наши братья—азербайджанцы, свой пламенный привет и от всей души желаем вам новых побед и достижений на всех участках социалистического строительства.

Да здравствует Азербайджанская Советская Социалистическая Республика!

Да здравствует нерушимая ленинско-сталинская дружба народов Советского Союза!

Да здравствует великая партия **Ленина—Сталина!** — творец счастья наших народов!

Да здравствует наш вождь, отец и учитель любимый **товарищ Сталин!**

Президиум Верховного Совета УзССР

Совет Народных Комиссаров УзССР

Центральный Комитет КП(б) Узбекистана

Ташкент.

Б А К У

ПРЕДСЕДАТЕЛЮ ПРЕЗИДИУМА ВЕРХОВНОГО СОВЕТА
АЗЕРБАЙДЖАНСКОЙ ССР
ТОВАРИЩУ КАСУМОВУ

ПРЕДСЕДАТЕЛЮ СОВЕТА НАРОДНЫХ КОМИССАРОВ
АЗЕРБАЙДЖАНСКОЙ ССР
ТОВАРИЩУ КУЛИЕВУ

СЕКРЕТАРЮ ЦК КП(б) АЗЕРБАЙДЖАНА
ТОВАРИЩУ БАГИРОВУ

Президиум Верховного Совета Таджикской ССР, Совет Народных Комиссаров Таджикской ССР, Центральный Комитет КП(б) Таджикистана шлют братский привет и горячо поздравляют рабочих, колхозников и интеллигенцию Азербайджанской Советской Социалистической республики с двадцатипятилетием установления советской власти в Азербайджане.

25 лет назад азербайджанский народ под руководством славной большевистской партии и с братской помощью великого русского народа, освободившись от гнета царского самодержавия и национальной буржуазии, создал собственную национальную государственность. Под руководством партии Ленина—Сталина, с помощью великого русского народа, при неустанной отеческой заботе лично товарища Сталина Советский Азербайджан добился замечательных успехов в хозяйственном и культурном строительстве, превратившись в цветущую советскую социалистическую республику Закавказья. Из страны мелкого единоличного отсталого сельского хозяйства Азербайджан стал страной крупного механизированного социалистического земледелия. Бурно развивалась промышленность Азербайджана, из года в год росла добыча черного золота—нефти. По праву гордятся трудящиеся Азербайджана своими достижениями в деле строительства культуры, национальной по форме и социалистической по содержанию.

Замечательный двадцатипятилетний путь развития Азербайджанской ССР является блестящим подтверждением правильности проводимой ленинско-сталинской национальной политики. В братской семье и сотрудничестве выросла и окрепла дружба азербайджанского народа со всеми народами нашей славной много-

национальной родины. В годы Великой Отечественной войны Советского Союза против фашистской Германии азербайджанский народ проявил глубокую преданность и любовь к своему социалистическому отечеству. Величайшие доблесть и мужество проявляют верные сыны Азербайджана, сражаясь плечом к плечу с другими народами Советского Союза за свою честь, свободу и независимость.

Вместе со всем советским тылом самоотверженно трудятся рабочие, колхозники и советская интеллигенция Азербайджана, помогая героической Красной Армии громить немецко-фашистских захватчиков. От Сталинграда до Берлина самолеты, танки, автомашины, могучую прославленную технику Красной Армии двигала и двигает бакинская нефть. Золотыми буквами будет вписан в летопись Великой Отечественной войны этот величайший подвиг трудящихся Азербайджана.

Таджикский народ твердо уверен, что трудящиеся братского Азербайджана добьются новых успехов в хозяйственном и культурном строительстве и вместе со всеми народами Советского Союза все свои силы отдадут на достижение окончательной победы над ненавистным врагом.

Да здравствует Азербайджанская Советская Социалистическая республика!

Да здравствует нерушимая сталинская дружба народов нашей страны!

Да здравствует наша великая социалистическая Родина!

Да здравствует вождь народов СССР Верховный Главнокомандующий Маршал Советского Союза товарищ Сталин!

Председатель Президиума Верховного Совета Таджикской ССР ШАГОДАЕВ

Председатель СНК Таджикской ССР КУРБАНОВ

Секретарь ЦК КП(б) Таджикистана ПРОТОПОПОВ

Сталинабад.

Б А К У

ПРЕДСЕДАТЕЛЮ ПРЕЗИДИУМА ВЕРХОВНОГО СОВЕТА
АЗЕРБАЙДЖАНСКОЙ ССР
ТОВАРИЩУ КАСУМОВУ

ПРЕДСЕДАТЕЛЮ СОВЕТА НАРОДНЫХ КОМИССАРОВ
АЗЕРБАЙДЖАНСКОЙ ССР
ТОВАРИЩУ КУЛИЕВУ

СЕКРЕТАРЮ ЦЕНТРАЛЬНОГО КОМИТЕТА КП(б)
АЗЕРБАЙДЖАНА
ТОВАРИЩУ БАГИРОВУ

Президиум Верховного Совета и Совет Народных Комиссаров Казахской ССР, Центральный Комитет Коммунистической партии большевиков Казахстана в день 25-летия Азербайджанской Советской Социалистической Республики шлют горячий братский привет и поздравления рабочим, колхозникам и интеллигенции Азербайджана.

За истекшие четверть века азербайджанский народ, под руководством славной большевистской партии Ленина—Сталина, с помощью братского великого русского народа, добился выдающихся успехов во всех областях социалистического строительства.

Столица Азербайджана—Баку, этот город нефти, стал основным поставщиком нефтепродуктов для страны и фронта.

За годы советской власти созданы многие новые отрасли социалистической промышленности. Огромных успехов добилось социалистическое сельское хозяйство республики; оснащенное высокой современной техникой оно производит важные для всего народного хозяйства культуры.

Велики успехи азербайджанского народа в развитии культуры и искусства, в воспитании многочисленных кадров национальной интеллигенции.

Азербайджанский народ в дни Великой Отечественной войны проявил высокое сознание своего долга перед Родиной. Доблестные сыны азербайджанского народа, вместе с другими братскими народами Советского Союза, множат в рядах Красной Армии ее боевую славу, громят ненавистного врага в его собственной берлоге. В огне боев еще более укрепилась великая нерушимая дружба между народами Советского Союза, основанная на ленинско-сталинской национальной политике.

Уже недалек день нашей полной и окончательной победы над немецко-фашистскими захватчиками, но требуется еще огромное напряжение сил всех народов нашей Родины, чтобы покончить с ненавистным врагом раз и навсегда.

Так будем же трудиться еще напряженнее, чтобы ускорить день полного разгрома гитлеровской Германии.

Трудящиеся Казахстана от всего сердца желают Вам, дорогие товарищи, дальнейших успехов в деле помощи фронту, в борьбе за еще более высокий расцвет нашей Республики.

Да здравствуют трудящиеся Азербайджана!

Да здравствует нерушимая сталинская дружба народов нашей любимой Родины!

Да здравствует организатор и вдохновитель наших побед—партия **Ленина—Сталина** и ее великий вождь **товарищ Сталин!**

Смерть немецким захватчикам.

Председатель Президиума Верховного Совета Казахской ССР А. КАЗАКПАЕВ

Председатель Совета Народных Комиссаров Казахской ССР Н. УНДАСЫНОВ

Секретарь Центрального Комитета КП(б) Казахстана ШАЯХМЕТОВ

Алма-Ата.

Б А К У

ПРЕЗИДИУМ ВЕРХОВНОГО СОВЕТА
АЗЕРБАЙДЖАНСКОЙ ССР
ТОВАРИЩУ КАСУМОВУ

СОВЕТ НАРОДНЫХ КОМИССАРОВ
АЗЕРБАЙДЖАНСКОЙ ССР
ТОВАРИЩУ КУЛИЕВУ

ЦЕНТРАЛЬНЫЙ КОМИТЕТ КП(б) АЗЕРБАЙДЖАНА
ТОВАРИЩУ БАГИРОВУ

Президиум Верховного Совета Киргизской ССР, Совет Народных Комиссаров Киргизской ССР и Центральный Комитет КП(б) Киргизии шлют сердечный привет и горячие поздравления братскому азербайджанскому народу в день славного двадцатипятилетия образования Азербайджанской Советской Социалистической Республики.

Советская власть освободила трудящихся Азербайджана от векового национально-политического гнета и капиталистической эксплоатации царского самодержавия и открыла перед трудящимися республики широкую дорогу к хозяйственному и культурному процветанию. Под руководством великой партии Ленина—Сталина и с братской поддержкой великого русского народа рабочие, колхозники, интеллигенция Азербайджана добились замечательных успехов во всех областях хозяйственного и культурного развития. Созданная и закаленная великим Сталиным азербайджанская партийная организация на протяжении многих лет боролась и борется за претворение в жизнь ленинско-сталинской национальной политики.

В дни Великой Отечественной войны азербайджанский народ показал себя верным патриотом нашей любимой родины и внес свой большой вклад в общие героические усилия народов Советского Союза по разгрому и изгнанию из пределов советской родины немецко-фашистских захватчиков, посягнувших на нашу честь, свободу и независимость. В рядах славной Красной Армии насчитывается немалое число доблестных сынов азербайджанского народа, многие из которых за мужество и отвагу удостоены высокого звания Героя Советского Союза, награждены орденами и медалями. Рабочие, колхозники, интеллигенция

республики, не покладая рук, работают на помощь фронту. Трудящиеся Азербайджанской республики, давая стране и фронту хлопок, чай, рис, табак, пшеницу и другие продукты сельского хозяйства, тем самым вносят свой большой вклад в общее дело разгрома врага.

Поздравляя трудящихся Азербайджана со славной 25-летней годовщиной Азербайджанской Советской Социалистической Республики, киргизский народ желает братскому азербайджанскому народу еще больших успехов в развитии хозяйства, науки и культуры, в мобилизации всех сил республики на дальнейшее усиление помощи фронту для последнего удара по немецко-фашистским захватчикам.

Да здравствует Азербайджанская Советская Социалистическая Республика!

Да здравствует ленинско-сталинская дружба народов СССР!

Да здравствует Верховный Главнокомандующий товарищ Сталин!

Президиум Верховного Совета
Киргизской ССР ТОКУБАЕВ

Совет Народных Комиссаров
Киргизской ССР КУЛАТОВ

Центральный Комитет КП(б)
Киргизии ВАГОВ

Фрунзе.

Б А К У

ПРЕЗИДИУМ ВЕРХОВНОГО СОВЕТА
АЗЕРБАЙДЖАНСКОЙ ССР
ТОВАРИЩУ КАСУМОВУ

СОВЕТ НАРОДНЫХ КОМИССАРОВ
АЗЕРБАЙДЖАНСКОЙ ССР
ТОВАРИЩУ КУЛИЕВУ

ЦЕНТРАЛЬНЫЙ КОМИТЕТ КП(б) АЗЕРБАЙДЖАНА
ТОВАРИЩУ БАГИРОВУ

Президиум Верховного Совета, Совет Народных Комиссаров и Центральный Комитет Коммунистической партии большевиков Карело-Финской ССР от имени трудящихся республики поздравляют братский азербайджанский народ с двадцатипятилетием со дня установления советской власти в Азербайджане.

За четверть века существования советской власти под руководством партии Ленина—Сталина, при помощи великого русского народа, трудящиеся Азербайджана добились огромных успехов в развитии промышленности и сельского хозяйства. Неизмеримо поднялось материальное благосостояние населения, расцвела культура азербайджанского народа—национальная по форме и социалистическая по содержанию.

В единой семье народов Советского Союза азербайджанский народ в дни Великой Отечественной войны с честью выполняет свой долг перед Родиной. Сыны азербайджанского народа, вместе со всеми братскими народами нашей страны, героически сражаются против ненавистного врага за свободу и независимость советского государства. В освобождении Карело-Финской республики от немецко-фашистских захватчиков вместе с сынами других народов Советского Союза принимали участие и воины-азербайджанцы. Трудящиеся Карело-Финской ССР благодарны азербайджанскому народу, оказавшему братскую помощь в изгнании подлого врага из пределов нашей республики.

Двадцатипятилетие Советского Азербайджана отмечается в обстановке великих побед советского народа как на фронтах Отечественной войны, так и в тылу. Героическая Красная Армия, под водительством товарища Сталина, изгнала фашистскую нечисть с нашей священной земли, глубоко вторглась на террито-

рию Германии и водрузила знамя победы над Берлином. Близок день окончательной полной победы над фашистскими извергами.

Президиум Верховного Совета, Совет Народных Комиссаров и Центральный Комитет Коммунистической Партии большевиков Карело-Финской ССР шлют братскому азербайджанскому народу пожелания новых трудовых подвигов на благо нашей советской отчизны, во имя полной и окончательной победы над немецко-фашистскими захватчиками.

Да здравствует Азербайджанская Советская Социалистическая Республика!

Да здравствует нерушимая сталинская дружба народов Советского Союза!

Да здравствует великий вождь народов, мудрый полководец товарищ Сталин!

Председатель Президиума Верховного Совета Карело-Финской ССР КУУСИНЕН

Председатель Совета Народных Комиссаров Карело-Финской ССР ПРОККОНЕН

Секретарь ЦК КП(б) Карело-Финской ССР КУПРИЯНОВ

Петрозаводск.

Б А К У

ПРЕДСЕДАТЕЛЮ ПРЕЗИДИУМА ВЕРХОВНОГО СОВЕТА
АЗЕРБАЙДЖАНСКОЙ ССР
ТОВАРИЩУ МИР БАШИРУ КАСУМОВУ

ПРЕДСЕДАТЕЛЮ СОВЕТА НАРОДНЫХ КОМИССАРОВ
АЗЕРБАЙДЖАНСКОЙ ССР
ТОВАРИЩУ ТЕЙМУРУ КУЛИЕВУ

СЕКРЕТАРЮ ЦЕНТРАЛЬНОГО КОМИТЕТА КП(б)
АЗЕРБАЙДЖАНА
ТОВАРИЩУ МИР ДЖАФАРУ БАГИРОВУ

Президиум Верховного Совета Молдавской ССР, Совет Народных Комиссаров Молдавской ССР и Центральный Комитет коммунистической партии большевиков Молдавии в день празднования славного юбилея двадцатипятилетия установления советской власти в Азербайджане от имени молдавского народа шлют пламенный братский привет азербайджанскому народу и наилучшие пожелания в деле развития и процветания Азербайджанской ССР.

Азербайджанский народ, как и другие народы СССР, сплоченный вокруг партии Ленина—Сталина, своими героическими подвигами на фронтах и самоотверженным трудом в тылу вписал славную страницу в историю Отечественной войны.

Под руководством великого Сталина героическая Красная Армия, в рядах которой сражаются лучшие сыны нашей родины: русские, украинцы, азербайджанцы, молдаване и сыны других братских народов, 2-го мая 1945 года водрузила знамя победы, над столицей фашистской Германии—Берлином.

Президиум Верховного Совета Молдавской ССР, Совет Народных Комиссаров Молдавской ССР и Центральный Комитет коммунистической партии большевиков Молдавии уверены в том, что трудящиеся Азербайджанской ССР, как и трудящиеся всего Советского Союза, своим упорным и неутомимым трудом умножат всестороннюю помощь фронту для окончательного разгрома врага и с честью выполнят первомайский приказ товарища Сталина.

Да здравствует 25-я годовщина Азербайджанской ССР!

Да здравствует дружба народов великого Советского Союза!

Да здравствует коммунистическая партия большевиков, вдохновитель и организатор наших побед!

Да здравствует великий Сталин!

Председатель Президиума Верховного Совета Молдавской ССР БРОВКО

Председатель Совета Народных Комиссаров Молдавской ССР КОНСТАНТИНОВ

Секретарь Центрального Комитета Коммунистической Партии Большевиков Молдавии САЛОГОР

Кишинев.

Б А К У

ПРЕДСЕДАТЕЛЮ ПРЕЗИДИУМА ВЕРХОВНОГО СОВЕТА
АЗЕРБАЙДЖАНСКОЙ ССР
ТОВАРИЩУ МИР БАШИРУ КАСУМОВУ

ПРЕДСЕДАТЕЛЮ СОВНАРКОМА АЗЕРБАЙДЖАНСКОЙ ССР
ТОВАРИЩУ ТЕЙМУРУ КУЛИЕВУ

СЕКРЕТАРЮ ЦК КП(б) АЗЕРБАЙДЖАНА
ТОВАРИЩУ МИР ДЖАФАРУ БАГИРОВУ

От имени трудящихся Советской Литвы передаем пламенный большевистский привет трудящимся Азербайджана по случаю двадцатипятилетия Азербайджанской ССР.

Велики достижения трудящихся Азербайджанской ССР за этот славный исторический период времени во всех отраслях экономической, культурной и общественной жизни. Перешедшие при советской власти в руки народа природные богатства Азербайджана вместе с трудолюбием азербайджанцев сослужили огромную службу в деле роста экономической мощи и обороноспособности всей нашей великой социалистической Родины—Советского Союза, в деле освобождения советских земель от немецких захватчиков и в разгроме гитлеризма.

В Великой Отечественной войне советского народа против немецких захватчиков не раз плечом к плечу боролись азербайджанские и литовские воины Красной Армии. В боях Отечественной войны еще больше окрепла и закалилась нерушимая дружба советских народов, сплотившихся на основе ленинско-сталинской национальной политики под руководством коммунистической партии.

Праздник Советского Азербайджана совпадает с праздником победы, советских народов, возглавляемых великим русским народом, с днями, когда наше победное знамя развевается над Берлином. Литовский народ никогда не забудет той братской помощи, которую трудящиеся Советского Азербайджана оказали в освобождении советской Литвы и оказывают в восстановлении ее народного хозяйства.

Да здравствует азербайджанский народ!

Да здравствует Азербайджанская ССР!

Да здравствует нерушимая дружба народов СССР!

Да здравствует Всесоюзная коммунистическая партия большевиков!

Да здравствует наш вождь и учитель Верховный Главнокомандующий Маршал Советского Союза товарищ Сталин!

Председатель Президиума Верховного Совета Литовской ССР ГАЛЕЦКИЙ

Председатель Совета Народных Комиссаров ГЕДВИЛАС

Секретарь ЦК КП(б) Литвы СНЕЧКУС

Вильно.

Б А К У

ПРЕДСЕДАТЕЛЮ ПРЕЗИДИУМА ВЕРХОВНОГО СОВЕТА
АЗЕРБАЙДЖАНСКОЙ ССР
ТОВАРИЩУ МИР БАШИРУ КАСУМОВУ

ПРЕДСЕДАТЕЛЮ СОВНАРКОМА АЗЕРБАЙДЖАНСКОЙ ССР
ТОВАРИЩУ ТЕЙМУРУ КУЛИЕВУ

СЕКРЕТАРЮ ЦК КП(б) АЗЕРБАЙДЖАНА
ТОВАРИЩУ МИР ДЖАФАРУ БАГИРОВУ

Совет Народных Комиссаров Латвийской ССР шлет храброму трудолюбивому азербайджанскому народу большевистский привет по случаю 25-летия советской власти в Азербайджане.

Радуемся успехам и подвигам, достигнутым за 25 лет под руководством и с помощью друга народов великого Сталина. От имени латышского народа желаю дальнейшего процветания азербайджанскому народу, лучшие сыны которого, плечом к плечу с латышскими воинами и другими народами великой непобедимой советской семьи героически сражаются за окончательный разгром фашистской Германии.

Да здравствует содружество советских народов!

Да здравствует великий вождь и полководец товарищ Сталин!

Председатель Совнаркома
Латвийской ССР В. ЛАЦИС

Рига.

Б А К У

ПРЕДСЕДАТЕЛЮ ПРЕЗИДИУМА ВЕРХОВНОГО СОВЕТА
АЗЕРБАЙДЖАНСКОЙ ССР
ТОВАРИЩУ КАСУМОВУ

ПРЕДСЕДАТЕЛЮ СОВНАРКОМА АЗЕРБАЙДЖАНСКОЙ ССР
ТОВАРИЩУ КУЛИЕВУ

СЕКРЕТАРЮ ЦК КП(б) АЗЕРБАЙДЖАНА
ТОВАРИЩУ БАГИРОВУ

Президиум Верховного Совета Дагестанской АССР, Совет Народных Комиссаров и Обком ВКП(б) шлют вам и всему братскому азербайджанскому народу наши задушевные поздравления в связи с всенародным праздником—25-летием со дня установления советской власти в Азербайджане и искренние пожелания новых успехов в борьбе за дальнейшее процветание Азербайджанской Советской Социалистической республики.

Трудящиеся Дагестана безграничнo горды, что азербайджанский народ за 25 лет советской власти в великой нерушимой семье народов Советского Союза прошел славный путь побед социализма, добился небывалого расцвета народного хозяйства культуры, литературы и искусства. В период Отечественной войны сыны республики прославили себя героизмом в боях с врагом и в труде по оказанию помощи нашей доблестной Красной Армии, водрузившей над Берлином знамя победы.

Да здравствует нерушимая сталинская дружба народов Советского Союза!

Да здравствует братский азербайджанский народ!

Да здравствует вдохновитель и организатор всех побед—партия **Ленина—Сталина!**

Да здравствует великий **Сталин!**

Председатель Президиума Верховного Совета Дагестанской АССР ТАХТАРОВ

Председатель Совнаркома Дагестанской АССР ДАНИЯЛОВ

Секретарь Дагестанского Обкома ВКП(б) АЛИЕВ

Махач-Кала.

Б А К У

ПРЕДСЕДАТЕЛЮ ПРЕЗИДИУМА ВЕРХОВНОГО СОВЕТА
АЗЕРБАЙДЖАНСКОЙ ССР
ТОВАРИЩУ КАСУМОВУ
ПРЕДСЕДАТЕЛЮ СОВНАРКОМА АЗЕРБАЙДЖАНСКОЙ ССР
ТОВАРИЩУ КУЛИЕВУ
СЕКРЕТАРЮ ЦЕНТРАЛЬНОГО КОМИТЕТА КП(б)
АЗЕРБАЙДЖАНА
ТОВАРИЩУ БАГИРОВУ

Президиум Верховного Совета, Совет Народных Комиссаров Башкирской АССР и областной комитет ВКП(б) от имени трудящихся Башкирской АССР шлют горячий братский привет и сердечное поздравление рабочим, колхозникам и интеллигенции Азербайджанской Советской Социалистической республики в день ее славного двадцатипятилетия.

В тесном содружестве народов Великого Советского Союза, трудящиеся Азербайджана за 25 лет прошли славный путь—путь всенародных подвигов и доблести, отметив его блестящими успехами в области развития промышленности, сельского хозяйства и расцвета культуры, национальной по форме, социалистической по содержанию.

За годы Великой Отечественной войны советского народа с немецко-фашистскими захватчиками, плечом к плечу со всеми народами Советского Союза, трудящиеся Азербайджана своей героической борьбой и самоотверженным трудом вписали славные страницы в историю нашей великой социалистической родины. В огне войны еще сильнее окрепла и закалилась дружба народов Советского Союза.

Трудящиеся Башкирской АССР сердечно радуются успехам трудящихся цветущего Азербайджана и от всего братского сердца желают им дальнейших успехов в борьбе и творческом труде за дальнейшее процветание Азербайджана.

Да здравствуют наши братья и сестры—рабочие, работницы, колхозники, колхозницы и интеллигенция Азербайджанской Советской Социалистической республики!

Да здравствует святая навеки и нерушимая дружба народов Советского Союза!

Да здравствует наша великая большевистская партия!

Великая слава советского народа любимому отцу, другу и гениальному вождю товарищу Сталину!

Председатель Президиума Верховного Совета Башкирской АССР ДОЛГАНОВ

Председатель Совнаркома Башкирской АССР ЗАГАПСЕ

Секретарь Башкирского обкома ВКП(б) ИГНАТЬЕВ

У ф а.

Б А К У

ПРЕЗИДИУМ ВЕРХОВНОГО СОВЕТА АЗЕРБАЙДЖАНСКОЙ ССР

СОВНАРКОМУ АЗЕРБАЙДЖАНСКОЙ ССР

ЦК КП(б) АЗЕРБАЙДЖАНА

Президиум Верховного Совета, Совнарком Татарской АССР и Татарский обком ВКП(б) горячо приветствуют трудящихся Азербайджанской Советской Социалистической республики с двадцатипятилетием установления советской власти в Азербайджане.

Воспитанные в сталинской школе революционной борьбы, верные славным революционным традициям, трудящиеся героического города Баку и братской союзной Азербайджанской республики всегда высоко несли и несут победоносное знамя великой партии Ленина—Сталина.

Установив советскую власть, рабочие, крестьяне, интеллигенция Азербайджана в дружбе с великим русским народом, народами всего Советского Союза, при их братской помощи добились всемирно исторических побед. Азербайджан стал передовой цветущей социалистической республикой. Особенно велики заслуги трудящихся Азербайджана в войне против гитлеровской Германии, в обеспечении бесперебойного снабжения Красной Армии горючим, вооружением, продовольствием.

Приветствуя трудящихся Азербайджана в день славного юбилея, Президиум Верховного Совета и Совнарком Татарской АССР и Татарский обком ВКП(б) от имени трудящихся Татарии желают новых успехов, новых побед в нашей совместной борьбе за торжество великих идей **Ленина—Сталина.**

Да здравствует братский Азербайджан!

Да здравствует нерушимая сталинская дружба народов Советского Союза!

Да здравствует наш отец, друг и учитель **великий Сталин!**

Президиум Верховного Совета Татарской АССР

Совнарком Татарской АССР

Татарский обком ВКП(б)

Казань.

Б А К У

ПРЕЗИДИУМ ВЕРХОВНОГО СОВЕТА
АЗЕРБАЙДЖАНСКОЙ ССР
ТОВАРИЩУ МИР БАШИРУ КАСУМОВУ

СОВЕТУ НАРОДНЫХ КОМИССАРОВ
АЗЕРБАЙДЖАНСКОЙ ССР
ТОВАРИЩУ ТЕЙМУРУ КУЛИЕВУ

ЦЕНТРАЛЬНЫЙ КОМИТЕТ КП(б) АЗЕРБАЙДЖАНА
ТОВАРИЩУ МИР ДЖАФАРУ БАГИРОВУ

Президиум Верховного Совета и Совет Народных Комиссаров Кабардинской АССР и Кабардинский областной комитет ВКП(б) от имени трудящихся Кабарды в день славной годовщины двадцатипятилетия установления советской власти в Азербайджане шлют горячий братский привет азербайджанскому народу.

За 25 лет советской власти трудящиеся орденоносного Азербайджана, при помощи великого русского народа, под руководством славной Всесоюзной коммунистической партии большевиков, добились огромных успехов в области экономического и культурного строительства. Работники нефтяной промышленности Азербайджана сделали огромный вклад в дело разгрома гитлеровской Германии, обеспечив нефтепродуктами мощную военную технику Красной Армии, оборонную промышленность и сельское хозяйство.

За это время бурно развились другие отрасли народного хозяйства, а сельское хозяйство, благодаря победе колхозного строя, превратилось в передовое социалистическое хозяйство. Расцвела и достигла высокого уровня азербайджанская культура, национальная по форме социалистическая по содержанию. Выросли многочисленные национальные кадры во всех отраслях народного хозяйства. Самоотверженным трудом на предприятиях нефтяной промышленности, на заводах и фабриках, в колхозах и совхозах азербайджанский народ кует победу над врагом. Воины-азербайджанцы вместе со своими братьями русскими, грузинами, армянами и сынами других народов нашего многонационального государства беспощадно истребляют немецко-фашистских захват-

чиков, показывая образцы геройства и доблести в боях за полный и окончательный разгром гитлеровской Германии.

Желая трудящимся Азербайджана в этот радостный день замечательного праздника еще больших успехов в хозяйственном и культурном строительстве, мы твердо уверены в том, что азербайджанский народ прославит себя новыми славными делами и подвигами на благо нашей любимой родины.

Да здравствует орденоносная Азербайджанская Советская Социалистическая республика!

Да здравствует наша великая родина—Союз Советских Социалистических Республик!

Да здравствует наш великий вождь и учитель, Верховный Главнокомандующий Маршал Советского Союза товарищ Сталин!

Председатель Президиума Верховного Совета Кабардинской АССР Ч. КУДАЕВ

Председатель Совета Народных Комиссаров Кабардинской АССР ХУЖОКОВ

Секретарь Кабардинского Областного Комитета ВКП(б) Н. МАЗИН

Нальчик.

Б А К У

ПРЕДСЕДАТЕЛЮ ПРЕЗИДИУМА ВЕРХОВНОГО СОВЕТА
АЗЕРБАЙДЖАНСКОЙ ССР
ТОВАРИЩУ КАСУМОВУ

ПРЕДСЕДАТЕЛЮ СОВНАРКОМА
АЗЕРБАЙДЖАНСКОЙ ССР
ТОВАРИЩУ КУЛИЕВУ

СЕКРЕТАРЮ ЦК КП(б) АЗЕРБАЙДЖАНА
ТОВАРИЩУ БАГИРОВУ

Исполком Совета депутатов трудящихся Юго-Осетинской Автономной области и Юго-Осетинский обком КП(б) Грузии поздравляют трудящихся Азербайджанской Советской Социалистической республики с 25-летием установления советской власти в Азербайджане и шлют им горячий братский привет.

За годы советской власти трудящиеся Азербайджанской ССР, в единой семье братских народов Закавказья и всего Советского Союза проявили высокие образцы беспредельной преданности идеям партии Ленина—Сталина и самоотверженной работы на всех фронтах социалистического хозяйства.

В грозные дни 1942 года, когда озверелые немецко-фашистские захватчики стремились прорваться к цветущему Закавказью, трудящиеся Азербайджана вместе с братским грузинским, армянским и другими народами под руководством верного ученика и соратника великого Сталина товарища Л. П. Берия, воспитавшего народы Закавказья в духе любви и преданности Родине, партии большевиков и вождю народов товарищу Сталину и жгучей ненависти к врагам, проявили геройство и отвагу в деле выполнения сталинского плана разгрома немецко-фашистских полчищ на подступах к Закавказью. Под руководством и при непосредственном участии Л. П. Берия части Красной Армии остановили врага в предгорьях Кавказа, нанесли ему ряд уничтожающих ударов и отбросили его далеко на запад.

Азербайджанский народ в дни Великой Отечественной войны как на фронтах, так и в тылу показал себя как верный и достойный член многонациональной советской семьи в деле защиты чести, свободы и независимости нашей отчизны. В день празднования славной годовщины Советского Азербайджана, когда Красная

Армия—армия защиты свободы и независимости нашего отечества, под водительством гениального полководца Маршала Советского Союза товарища Сталина водрузила знамя победы над Берлином, мы пожелаем трудящимся Азербайджанской ССР новых успехов во всех отраслях социалистического народного хозяйства во имя окончательной победы над врагом и усиления экономической мощи нашего государства.

Да здравствует сталинская дружба народов нашей страны!

Да здравствует братская Азербайджанская Советская Социалистическая Республика!

Да здравствует наша героическая Красная Армия и Военно-Морской Флот!

Да здравствует воспитатель наших закавказских народов, верный ученик и соратник великого Сталина —товарищ Берия!

Слава нашему отцу и другу, организатору великих побед Маршалу Советского Союза товарищу Сталину!

Председатель Исполкома Совета
Депутатов трудящихся Юго-Осетинской Автономной
Области ГАЛАБАНОВ

Секретарь Юго-Осетинского Обкома
ВКП(б) Грузии ЦХОВРЕБАШВИЛИ

Сталинир

Б А К У

ЦК КП(б) АЗЕРБАЙДЖАНА
ТОВАРИЩУ БАГИРОВУ

ВЕРХОВНЫЙ СОВЕТ АЗЕРБАЙДЖАНСКОЙ ССР
ТОВАРИЩУ КАСУМОВУ

ПРЕДСЕДАТЕЛЮ СНК АЗЕРБАЙДЖАНСКОЙ ССР
ТОВАРИЩУ КУЛИЕВУ

От имени нефтяников, железнодорожников, колхозников, интеллигенции и всех трудящихся Грозненской области, в связи с 25 годовщиной установления советской власти в Азербайджане, шлем сердечный привет и горячие поздравления славному азербайджанскому народу, героическим бакинским нефтяникам, которые своей боевой трудовой доблестью, мужеством и отвагой на фронтах и в тылу заслуженно завоевали любовь и глубокое уважение всего советского народа.

Свято храня сталинские традиции, высоко неся великое непобедимое знамя Ленина—Сталина, в братской семье народов СССР, на основе ленинско-сталинской национальной политики, рабочие, колхозники, интеллигенция Советского Азербайджана, под руководством большевистской партии, в борьбе со всеми врагами народа, за 25 лет превратили республику в цветущий край советской родины с передовой социалистической экономикой и культурой, в несокрушимую крепость социализма на юге нашей отчизны.

Особенно велики заслуги азербайджанского народа и бакинских нефтяников в годы Отечественной войны всеми силами и средствами помогающих нашей родной Красной Армии выполнять приказ любимого вождя великого Сталина о разгроме и уничтожении гитлеровской Германии.

Советский народ и наша мать-родина никогда не забудут всего сделанного азербайджанским народом по укреплению военного и экономического могущества нашего государства.

Грозненский областной и городской комитеты ВКП(б) и облисполком твердо уверены, что братский азербайджанский народ, под руководством испытанных в боях Азербайджанской и Бакинской партийных организаций, беспредельно преданных Цент-

ральному Комитету ВКП(б) и великому Сталину, добьются новых побед.

Слава азербайджанскому народу, слава бакинским нефтяникам!

Да здравствует нерушимая сталинская дружба народов СССР!

Да здравствует наша родная большевистская партия Ленина—Сталина—вдохновитель и организатор наших побед!

Да здравствует наше солнце, наша радость, любимый вождь, учитель и полководец **великий Сталин!**

Секретарь Грозненского обкома и Горкома ВКП(б)
ЧЕПЛАКОВ

Председатель Грозненского
облисполкома СТАРЧАК

Грозный.

Б А К У

ПРЕДСЕДАТЕЛЮ ПРЕЗИДИУМА ВЕРХОВНОГО СОВЕТА
АЗЕРБАЙДЖАНСКОЙ ССР
ТОВАРИЩУ КАСУМОВУ

ПРЕДСЕДАТЕЛЮ СОВЕТА НАРОДНЫХ КОМИССАРОВ
АЗЕРБАЙДЖАНСКОЙ ССР
ТОВАРИЩУ КУЛИЕВУ

СЕКРЕТАРЮ ЦК КП(б) АЗЕРБАЙДЖАНА
ТОВАРИЩУ БАГИРОВУ

Куйбышевский областной комитет ВКП(б) и Исполнительный комитет областного Совета депутатов трудящихся от имени рабочих, колхозников и интеллигенции области поздравляют трудящихся Азербайджана с 25-й годовщиной установления советской власти в Азербайджане.

За годы советской власти Азербайджан под руководством коммунистической партии большевиков, в единой братской семье народов Советского Союза, с помощью великого русского народа превратился в цветущую социалистическую республику и стал основной базой нефтяной промышленности СССР и страной высоко развитого сельского хозяйства. Трудящиеся Азербайджана своим доблестным трудом на нефтяных промыслах, заводах, на колхозных полях и в научных учреждениях внесли огромный вклад в дело укрепления экономической и военной мощи Советского Союза, в дело разгрома озверелых немецко-фашистских бандитов, дав стране и фронту миллионы тонн нефти, хлопка и большое количество вооружения, боеприпасов, оборудования, снаряжения и продовольствия.

Тысячи сынов Азербайджана, партийные и непартийные большевики, показывают образцы героизма на фронтах Великой Отечественной войны и в тылу. Многие из них удостоены высокого звания героя Советского Союза, награждены орденами и медалями. Бакинские нефтяники, следуя указаниям великого Сталина, в трудных условиях Отечественной войны оказали неоценимую услугу в деле развития районов «Второго Баку». Посланцы Советского Азербайджана, бакинские рабочие, мастера, инженеры, хозяйственные и партийные работники проделали в Куйбышевской области большую работу по созданию нефтяной и газовой промышленности, по подготовке и выращиванию местных кадров нефтяников.

Трудящиеся Куйбышевской области шлют братскому азербайджанскому народу свои пожелания еще больших успехов в хозяйственном и культурном строительстве, в мобилизации сил на усиление помощи фронту для окончательного разгрома немецко-фашистских захватчиков.

Да здравствует орденоносная Азербайджанская Советская Социалистическая республика!

Да здравствует нерушимая дружба народов нашей страны, торжество ленинско-сталинской национальной политики!

Да здравствует наша славная победоносная героическая Красная Армия, водрузившая знамя победы над Берлином!

Да здравствует Всесоюзная Коммунистическая партия большевиков, партия Ленина—Сталина, вдохновитель и организатор побед над гитлеровской Германией!

Да здравствует наш вождь и учитель великий Сталин!

Секретарь Куйбышевского обкома ВКП(б) ЖАВОРОНКОВ

Председатель Исполкома областного Совета Депутатов Трудящихся ПУЗАНОВ

Куйбышев

Б А К У

ПРЕЗИДИУМ ВЕРХОВНОГО СОВЕТА
АЗЕРБАЙДЖАНСКОЙ ССР
ТОВАРИЩУ КАСУМОВУ

ПРЕДСЕДАТЕЛЮ СОВНАРКОМА
АЗЕРБАЙДЖАНСКОЙ ССР
ТОВАРИЩУ КУЛИЕВУ

СЕКРЕТАРЮ ЦК КП(б) АЗЕРБАЙДЖАНА
ТОВАРИЩУ БАГИРОВУ

Исполком Областного Совета депутатов трудящихся и Обком КП(б) Азербайджана от имени трудящихся Нагорного Карабаха в день 25-летия установления советской власти в Азербайджане шлют Вам пламенный большевистский привет.

Эту славную историческую дату мы отмечаем в радостные дни, когда героическая Красная Армия, советские воины, верные сыны всех народов нашей великой страны, выполняя указания товарища Сталина, водрузили знамя победы над Берлином и продолжают добивать немецко-фашистского зверя.

Азербайджанский народ под руководством партии Ленина—Сталина, при повседневной помощи великого русского народа, превратил Советский Азербайджан в цветущую республику с передовой промышленностью, высокоразвитым социалистическим сельским хозяйством и высокой культурой, национальной по форме, социалистической по содержанию.

Азербайджанский народ, как и все народы, населяющие Советский Союз, в дни Великой Отечественной войны, самоотверженно трудясь в тылу, бесперебойно снабжал и снабжает героическую Красную Армию боеприпасами, снаряжением и продовольствием.

На фронтах Отечественной войны в борьбе с немецко-фашистскими захватчиками сыны азербайджанского народа покрыли себя неувядаемой славой.

Нагорно-Карабахская Автономная область—неотъемлемая часть Азербайджана—при помощи азербайджанского народа, при повседневной заботе правительства и ЦК КП(б) Азербайджана, превратилась из отсталого в прошлом края в один из цветущих районов республики.

По сравнению с 1913 годом в два раза расширилась площадь посевов и более чем в три раза увеличилось поголовье скота.

На месте нескольких полукустарных фабрик и мастерских в прошлом, в годы советской власти в области созданы десятки промышленных предприятий—фабрики, заводы, мастерские.

В 1913 году в школах области училось несколько сот детей. Ныне в области имеется 195 школ, учительский институт, медицинский, педагогический, сельскохозяйственный, музыкальный техникумы, сотни культурно-просветительных учреждений. В 1944 году была организована в городе Степанакерте база Академии наук Азербайджанской ССР.

Этих достижений трудящиеся области добились под руководством партии **Ленина—Сталина** в борьбе со всеми врагами нашего народа.

Плечом к плечу с сынами всех народов СССР героически сражаются на фронтах также сыны трудящихся Нагорного Карабаха. Наши отцы и матери гордятся своими героями Советского Союза и сотнями орденоносцев.

Трудящиеся Нагорного Карабаха, чувствуя свою ответственность перед Родиной, честно выполняли задания партии и правительства в дни Отечественной войны и впредь готовы сделать все для нашей страны.

Коллективы промышленных предприятий УМП Карвнитреста, Каршелкпрома и Карпромсоюза пришли к 25-летию установления советской власти в Азербайджане с высокими показателями выполнения производственных планов.

Трудящиеся области, вдохновленные историческими победами Красной Армии, обязуются не успокоиться достигнутыми успехами и приложить все силы для успешного выполнения народно-хозяйственного плана 1945 года.

Да здравствует орденоносный Азербайджан!

Да здравствует нерушимая дружба народов СССР!

Да здравствуют героическая Красная Армия и Военно-Морской флот!

Слава нашему мудрому полководцу любимому вождю великому Сталину!

Председатель Исполкома областного Совета депутатов трудящихся НКАО ГРИГОРЬЯН Н. А.

Секретарь Нагорно-Карабахского обкома КП(б) Азербайджана ГРИГОРЬЯН

Степанакерт.

Б А К У

ПРЕДСЕДАТЕЛЮ ПРЕЗИДИУМА ВЕРХОВНОГО СОВЕТА
АЗЕРБАЙДЖАНСКОЙ ССР
ТОВАРИЩУ МИР БАШИРУ КАСУМОВУ

ПРЕДСЕДАТЕЛЮ СОВЕТА НАРОДНЫХ КОМИССАРОВ
АЗЕРБАЙДЖАНСКОЙ ССР
ТОВАРИЩУ ТЕЙМУРУ КУЛИЕВУ

СЕКРЕТАРЮ ЦЕНТРАЛЬНОГО КОМИТЕТА КП(б)
АЗЕРБАЙДЖАНА
ТОВАРИЩУ МИР ДЖАФАРУ БАГИРОВУ

Исполнительный Комитет Ленинградского городского Совета депутатов трудящихся и Ленинградский городской комитет ВКП(б) шлют горячий братский привет рабочим, колхозникам и интеллигенции Азербайджана и поздравляют их с днем 25-летия образования Азербайджанской Советской Социалистической республики.

Великая Октябрьская Социалистическая Революция освободила трудящихся Азербайджана от векового национального и политического гнета. За годы советской власти, под руководством партии **Ленина—Сталина**, при братской помощи народов Советского Союза, трудящиеся Советского Азербайджана добились больших успехов во всех областях хозяйственного и культурного строительства.

В дни Великой Отечественной войны против немецко-фашистских захватчиков сыны азербайджанского народа, вместе со всеми народами Советского Союза, поднялись на борьбу за честь, свободу и независимость нашей Родины. Азербайджанский народ дал Красной Армии воинов, чьи героические подвиги на полях сражений, и у нас под Ленинградом овеяны славой.

Но не только оружием, а и самоотверженным трудом куют трудящиеся Азербайджана победу над врагом.

Трудящиеся Ленинграда желают братскому азербайджанскому народу дальнейших успехов в развитии хозяйства и культуры, в мобилизации сил на укрепление военно-экономической мощи нашей Родины.

Да здравствует Азербайджанская Советская Социалистическая Республика!

Председатель Исполкома Ленинградского Городского Совета депутатов трудящихся П. ПОПКОВ

Секретарь Ленинградского Городского Комитета ВКП(б) А. КУЗНЕЦОВ

Ленинград.

Б А К У

ПРЕДСЕДАТЕЛЮ ПРЕЗИДИУМА ВЕРХОВНОГО СОВЕТА
АЗЕРБАЙДЖАНСКОЙ ССР
ТОВАРИЩУ КАСУМОВУ

ПРЕДСЕДАТЕЛЮ СОВЕТА НАРОДНЫХ КОМИССАРОВ
АЗЕРБАЙДЖАНСКОЙ ССР
ТОВАРИЩУ КУЛИЕВУ

В день славного двадцатипятилетнего юбилея Советского Азербайджана трудящиеся Сталинграда и Сталинградской области шлют большевистский привет и горячие поздравления рабочим, колхозникам и интеллигенции Азербайджана.

Ленинско-сталинская национальная политика, проводимая партией и правительством, обеспечила бурный расцвет культуры и экономики азербайджанского народа.

В братской семье народов Советского Союза, спаянной нерушимой сталинской дружбой, Азербайджанская ССР заняла почетное место.

В суровых испытаниях Отечественной войны азербайджанский народ вместе с другими народами советской страны грудью отстоял свободу и независимость народов Советского Союза.

Трудящиеся Азербайджана своими героическими подвигами на фронтах и в тылу вписали яркую страницу в славную историю борьбы Советского народа с немецкими захватчиками.

Бакинская нефть, добываемая героическими тружениками Азербайджана, помогла и помогает громить ненавистных немецких оккупантов.

Трудящиеся Сталинграда будут всегда хранить в своей памяти славные подвиги сынов Азербайджана, участников Сталинградской битвы, и от всего сердца выносят благодарность азербайджанскому народу за братскую помощь, оказанную Сталинграду.

От всей души желаем азербайджанскому народу новых успехов в области экономического и культурного развития солнечного Азербайджана.

Да здравствует сталинская дружба народов СССР!

Да здравствует доблестная Красная Армия, громящая ненавистного врага на его территории!

Да здравствует мудрый вождь и учитель, вдохновитель и организатор великих побед советского народа любимый товарищ **Сталин!**

Секретарь Сталинградского Обкома ВКП(б) ЧУЯНОВ

Зам. Председателя Исполкома Облсовета ПОЛЯКОВ

Сталинград.

Б А К У

ПРЕЗИДИУМУ ВЕРХОВНОГО СОВЕТА
АЗЕРБАЙДЖАНСКОЙ ССР

СОВЕТУ НАРОДНЫХ КОМИССАРОВ
АЗЕРБАЙДЖАНСКОЙ ССР

ЦЕНТРАЛЬНОМУ КОМИТЕТУ КП(б) АЗЕРБАЙДЖАНА

В день 25-летия установления советской власти в Азербайджане трудящиеся города-героя, Севастополя, шлют братскому азербайджанскому народу свой пламенный боевой привет.

Благодарим за приглашение.

Желаем успеха в нашем деле завершения разгрома ненавистного врага и укрепления экономической мощи Советского Союза

Председатель Севастопольского Горисполкома ЕФРЕМОВ

Секретарь Горкомпартии ЛЕСИК

Севастополь.

БАКУ

ПРЕДСЕДАТЕЛЮ ПРЕЗИДИУМА ВЕРХОВНОГО СОВЕТА
АЗЕРБАЙДЖАНСКОЙ ССР
ТОВАРИЩУ КАСУМОВУ МИР БАШИРУ

ПРЕДСЕДАТЕЛЮ СОВЕТА НАРОДНЫХ КОМИССАРОВ
АЗЕРБАЙДЖАНСКОЙ ССР
ТОВАРИЩУ КУЛИЕВУ ТЕЙМУРУ

СЕКРЕТАРЮ ЦЕНТРАЛЬНОГО КОМИТЕТА
КОММУНИСТИЧЕСКОЙ ПАРТИИ БОЛЬШЕВИКОВ
АЗЕРБАЙДЖАНА
ТОВАРИЩУ БАГИРОВУ МИР ДЖАФАРУ

Торжественное собрание партийного, советского, комсомольского и профсоюзного актива, совместно со стахановцами предприятий и представителями воинских частей гарнизона города Махачкала, посвященное 25-летию азербайджанской ССР, в знаменательный день 25-летия установления советской власти в Азербайджане шлет вам горячее поздравление и пламенный привет.

За годы советской власти азербайджанский народ добился огромных успехов во всех областях народного хозяйства, культуры, науки и искусства.

Азербайджанская Советская Социалистическая республика из бывшей отсталой колонии царской России — превратилась в передовую орденоносную союзную республику нефти и хлопка.

Мы все время ощущали и ощущаем помощь народов братского Азербайджана, оказанную нам в годы мирного строительства и в особенности в период Отечественной войны, когда враг стоял у ворот Дагестана.

Мы приносим Вам, и в вашем лице, всему азербайджанскому народу свою сердечную благодарность за постоянную помощь, оказываемую нам в деле освоения наших недр, в развитии нашей махачкалинской, молодой нефтяной и газовой промышленности, в обеспечении наших заводов и фабрик оборудованием, материалами, кадрами специалистов и высоко квалифицированными рабочими.

Вместе с Вами, мы с огромной радостью отмечаем знаменательную дату славного 25-летия установления советской власти в Азербайджане, как большой всенародный праздник.

Советский народ идет к полной победе над немецко-фашистскими захватчиками. Красная Армия водрузила знамя победы над столицей Германии — Берлином. Наши доблестные войска соединились с войсками союзников в центре Германии.

Сыны азербайджанского народа, вместе с другими народами Советского Союза, громят немецко-фашистских захватчиков, как славные патриоты своей Родины, показывая чудеса героизма.

Желаем Вам и в дальнейшем быть в первых рядах народов Советского Союза и новых успехов во всех отраслях народного хозяйства.

Да здравствует партия **Ленина—Сталина** —вдохновитель и организатор наших побед!

Да здравствует нерушимая дружба народов нашей страны!

Да здравствует могучий Советский Союз—надежный оплот счастья и славы народов нашей Родины!

Да здравствует Азербайджанская Советская Социалистическая Республика!

Да здравствует Верховный Главнокомандующий первый Маршал Советского Союза **товарищ Сталин!**

Президиум торжественного собрания партийного, советского, комсомольского и профсоюзного актива, совместно со стахановцами предприятий и представителями воинских частей гарнизона города Махач-Кала.

Председатель городского исполнительного комитета депутатов трудящихся города Махач-Кала СУЛЕЙМАНОВ

Секретарь Махач-Калинского городского комитета ВКП(б) ФЕДОРОВ

Махач-Кала.

БАКУ

СЕКРЕТАРЮ ЦЕНТРАЛЬНОГО КОМИТЕТА КП(б)
АЗЕРБАЙДЖАНА
ТОВАРИЩУ БАГИРОВУ

ПРЕДСЕДАТЕЛЮ ВЕРХОВНОГО СОВЕТА
АЗЕРБАЙДЖАНСКОЙ ССР
ТОВАРИЩУ МИР БАШИРУ КАСУМОВУ

ПРЕДСЕДАТЕЛЮ СОВЕТА НАРОДНЫХ КОМИССАРОВ
АЗЕРБАЙДЖАНСКОЙ ССР
ТОВАРИЩУ КУЛИЕВУ

Партийно-советский, профсоюзно-комсомольский актив города Дербента, собравшись на торжественное собрание; посвященное 25-летию установления советской власти в Азербайджане, шлет трудящимся Азербайджана пламенный большевистский привет.

С чувством глубокого удовлетворения встречают и отмечают трудящиеся Дагестана знаменательную дату 25-ти летия Азербайджана.

Это знаменательный день не только для Азербайджана, но для всех братских народов, населяющих необъятный Советский Союз. Это есть торжество ленинско-сталинской национальной политики.

Великая Октябрьская Социалистическая революция, сбросившая ярмо эксплоататоров и разбившая цепи национального угнетения связала все народы Советского Союза в единую могучую семью.

Под руководством Ленина—Сталина Азербайджанская Республика за короткий исторический срок превратилась в ведущую, мощную передовую республику Советского Союза. С честью трудящиеся Азербайджана справились с задачами обеспечения Красной Армии и народа необходимой продукцией сельского хозяйства, а промышленности—сырьем.

Самоотверженная работа трудящихся Азербайджана высоко оценена партией и правительством. За период Отечественной войны Азербайджанской республике присуждены четыре переходящие Красные Знамени Государственного Комитета Обороны. Сотни тысяч людей республики награждены орденами и медалями Советского Союза.

С восхищением и высокой радостью трудящиеся Дагестана следили за хозяйственным и культурным ростом орденоносного Азербайджана. Бакинская организация большевиков воспитывала наших славных земляков, питомцев Великого Сталина—Кази Магомеда Агасиева, павшего в годы гражданской войны от рук интервентов, Айдинбекова и многих других.

Бакинский Совнарком, возглавляемый Шаумяном, Джапаридзе, Азизбековым, Фиолетовым, в 1918 году оказал большую помощь Дагестану и помог нам в установлении советской власти в Дагестане.

Яркой была помощь трудящихся Азербайджана Дагестану в дни Отечественной войны. Особенно тогда, когда враг приближался к Дагестану.

Исключительная роль в деле обеспечения повседневной помощи Дагестану принадлежит вам, руководителю азербайджанских большевиков, верному сталинцу, **Мир Джафару Багирову.**

Неоценимую помощь оказал нашей республике **Лаврентий Павлович Берия,** посетивший Дагестан в те тревожные дни для всей нашей Родины.

Трудящиеся Дагестана желают, чтобы день 25-летия Азербайджана был ознаменован новыми победами трудящихся Азербайджана в борьбе за социализм.

Чтобы азербайджанский народ и в дальнейшем был в первых рядах народов Советского Союза.

Да здравствует нерушимая сталинская дружба народов Советского Союза!

Да здравствует Азербайджанская ССР!

Да здравствует наш любимый вождь, Верховный Главнокомандующий Маршал Советского Союза **товарищ Сталин!**

Телеграмма принята на собрании партийно-советского, комсомольского, профсоюзного актива гор. Дербента 5 мая 1945 года.

По поручению собрания:

Секретарь Дербентского горкома ВКП(б) МИРЗАДЖАНОВ

Дербент.

БАКУ

ПРЕДСЕДАТЕЛЮ ПРЕЗИДИУМА ВЕРХОВНОГО СОВЕТА
АЗЕРБАЙДЖАНСКОЙ ССР
ТОВАРИЩУ МИР БАШИРУ КАСУМОВУ

ПРЕДСЕДАТЕЛЮ СОВЕТА НАРОДНЫХ КОМИССАРОВ
АЗЕРБАЙДЖАНСКОЙ ССР
ТОВАРИЩУ ТЕЙМУРУ КУЛИЕВУ

СЕКРЕТАРЮ ЦЕНТРАЛЬНОГО КОМИТЕТА КП(б)
АЗЕРБАЙДЖАНА
ТОВАРИЩУ МИР ДЖАФАРУ БАГИРОВУ

Весьма признателен Вам за приглашение принять участие в юбилейных торжествах, посвященных 25-летию установления советской власти в Азербайджане.

С сожалением должен сообщить, что в связи с большим напряжением в работе железнодорожного транспорта, оставить свой пост для того, чтобы лично принять участие в торжествах, я не могу.

Ваша передовая республика на протяжении всей своей истории способствовала процветанию нашей Родины, развивая важнейшую отрасль народного хозяйства—нефтепромышленность, а также оказала неоценимую помощь нашей Красной Армии и железнодорожному транспорту в деле полного и окончательного разгрома немецко-фашистских захватчиков.

От имени всех железнодорожников поздравляю Вас с 25-летием советской власти в Азербайджане и от всей души желаю укрепления и непрерывного хозяйственного и политического роста Азербайджанской республики.

Народный Комиссар Путей Сообщения Союза ССР
Генерал-лейтенант КОВАЛЕВ И.

Москва.

БАКУ

ПРЕДСЕДАТЕЛЮ ПРЕЗИДИУМА ВЕРХОВНОГО СОВЕТА
АЗЕРБАЙДЖАНСКОЙ ССР
ТОВАРИЩУ МИР БАШИРУ КАСУМОВУ

ПРЕДСЕДАТЕЛЮ СОВЕТА НАРОДНЫХ КОМИССАРОВ
АЗЕРБАЙДЖАНСКОЙ ССР
ТОВАРИЩУ ТЕЙМУРУ КУЛИЕВУ

СЕКРЕТАРЮ ЦЕНТРАЛЬНОГО КОМИТЕТА КП(б)
АЗЕРБАЙДЖАНА
ТОВАРИЩУ МИР ДЖАФАРУ БАГИРОВУ

Сердечно благодарю за приглашение.

В связи с открытием навигации, к сожалению, не могу принять участие в юбилейной Сессии Верховного Совета Азербайджанской Советской Социалистической Республики.

Прошу передать участникам Сессии мое искреннее поздравление с 25-летием установления советской власти в Азербайджане и пожелания дальнейшего процветания Азербайджанской Республики.

Народный Комиссар Речного Флота СССР ШАШКОВ

Москва.

БАКУ

ПРЕДСЕДАТЕЛЮ ПРЕЗИДИУМА ВЕРХОВНОГО СОВЕТА
АЗЕРБАЙДЖАНСКОЙ ССР
ТОВАРИЩУ КАСУМОВУ

ПРЕДСЕДАТЕЛЮ СОВЕТА НАРОДНЫХ КОМИССАРОВ
АЗЕРБАЙДЖАНСКОЙ ССР
ТОВАРИЩУ КУЛИЕВУ

СЕКРЕТАРЮ ЦЕНТРАЛЬНОГО КОМИТЕТА КП(б)
АЗЕРБАЙДЖАНА
ТОВАРИЩУ БАГИРОВУ

Поздравляю рабочих, колхозников и интеллигенцию Азербайджана с 25-летием установления советской власти.

На основе ленинско-сталинской национальной политики, под руководством большевистской партии трудящиеся Азербайджана за 25 лет добились серьезных успехов в развитии промышленности, сельского хозяйства и культуры. В дни Великой Отечественной войны сыны и дочери азербайджанского народа покрыли себя славой в борьбе за честь и независимость нашей Родины.

Уверен, что и впредь азербайджанский народ, вместе с братскими народами Советского Союза, напряженным неутомимым трудом будет крепить мощь нашего государства и приблизит час полной победы над немецко-фашистскими захватчиками.

Надеюсь, что работники мясной и молочной промышленности Азербайджана ознаменуют 25-летие республики новыми производственными победами во славу нашей великой Родины.

Народный Комиссар Мясомолочной Промышленности Союза
СМИРНОВ

Москва.

БАКУ

ПРЕЗИДИУМУ ВЕРХОВНОГО СОВЕТА
ТОВАРИЩУ КАСУМОВУ

СОВЕТУ НАРОДНЫХ КОМИССАРОВ
ТОВАРИЩУ КУЛИЕВУ

ЦЕНТРАЛЬНОМУ КОМИТЕТУ КП(б)
ТОВАРИЩУ БАГИРОВУ

В день 25-летия Азербайджанской Советской Социалистической Республики Наркомлегпром СССР шлет свои горячие поздравления и желает дальнейших успехов в хозяйственном и культурном строительстве.

Народный Комиссар Легкой Промышленности СССР ЛУКИН

Москва.

БАКУ

ПРЕДСЕДАТЕЛЮ ПРЕЗИДИУМА ВЕРХОВНОГО СОВЕТА
АЗЕРБАЙДЖАНСКОЙ ССР
ТОВАРИЩУ КАСУМОВУ

ПРЕДСЕДАТЕЛЮ СОВЕТА НАРОДНЫХ КОМИССАРОВ
АЗЕРБАЙДЖАНСКОЙ ССР
ТОВАРИЩУ КУЛИЕВУ

СЕКРЕТАРЮ ЦК КП(б) АЗЕРБАЙДЖАНА
ТОВАРИЩУ БАГИРОВУ

Наркомат Текстильной Промышленности Союза ССР поздравляет вас с двадцатипятилетием установления Советской власти в Азербайджане и желает вам дальнейших успехов в хозяйственном и культурном строительстве республики.

Народный Комиссар Текстильной Промышленности
СССР АКИМОВ

Москва.

БАКУ

ПРЕДСЕДАТЕЛЮ ПРЕЗИДИУМА ВЕРХОВНОГО СОВЕТА
АЗЕРБАЙДЖАНСКОЙ ССР
ТОВАРИЩУ КАСУМОВУ

ПРЕДСЕДАТЕЛЮ СОВЕТА НАРОДНЫХ КОМИССАРОВ
АЗЕРБАЙДЖАНСКОЙ ССР
ТОВАРИЩУ КУЛИЕВУ

СЕКРЕТАРЮ ЦК КП(б) АЗЕРБАЙДЖАНА
ТОВАРИЩУ БАГИРОВУ

Народный Комиссариат нефтяной промышленности горячо приветствует азербайджанский народ с двадцатипятилетней годовщиной со дня установления советской власти в Азербайджане.

Под руководством коммунистической партии за эти годы социалистический Азербайджан трудом своего народа превращен в одну из передовых советских республик с высокоразвитыми индустрией и сельским хозяйством. Заслуги азербайджанского народа и его авангарда—бакинских нефтяников всегда ценились советским государством, получали высокую похвалу наших великих вождей Ленина и Сталина.

Азербайджанский народ воспитал замечательную плеяду ученых, инженеров, мастеров искусства, героев Отечественной войны, которыми гордится наша страна.

В годы Отечественной войны с немецким фашизмом азербайджанские нефтяники проявили подлинный героизм в деле обеспечения фронта горючим и боеприпасами.

Народный комиссариат нефтяной промышленности желает азербайджанскому народу новых успехов в его дальнейшей работе на благо и процветание нашей социалистической родины.

Да здравствует 25-я годовщина установления советской власти в Азербайджане!

Да здравствует героический азербайджанский народ!

Да здравствует вождь и учитель всех народов Советского Союза **великий Сталин!**

Народный Комиссар Нефтяной Промышленности
СССР Н. БАЙБАКОВ

Москва.

БАКУ

ПРЕДСЕДАТЕЛЮ ПРЕЗИДИУМА ВЕРХОВНОГО СОВЕТА
АЗЕРБАЙДЖАНСКОЙ ССР
ТОВАРИЩУ МИР БАШИРУ КАСУМОВУ

ПРЕДСЕДАТЕЛЮ СОВЕТА НАРОДНЫХ КОМИССАРОВ
АЗЕРБАЙДЖАНСКОЙ ССР
ТОВАРИЩУ ТЕЙМУРУ КУЛИЕВУ

СЕКРЕТАРЮ ЦК КП(б) АЗЕРБАЙДЖАНА
ТОВАРИЩУ МИР ДЖАФАРУ БАГИРОВУ

Народный Комиссариат черной металлургии СССР от имени всей армии советских металлургов горячо поздравляет Вас со славным 25-летием советского Азербайджана.

Металлурги, как и весь советский народ, высоко ценят самоотверженный труд азербайджанского народа в деле усиления индустриального и военного могущества нашего государства.

Бакинские нефтяники на протяжении всей Отечественной войны своим героическим трудом бесперебойно снабжают горючим нашу славную Красную Армию, выполняющую под руководством великого Сталина свою освободительную миссию по окончательному разгрому гитлеровской Германии.

Желаем Вам новых успехов в деле дальнейшего процветания Советского Азербайджана на благо нашей Родины.

Да здравствует Азербайджанская Советская Социалистическая Республика!

Да здравствует Союз Советских Социалистических Республик!

Слава гениальному полководцу, Маршалу Советского Союза **великому Сталину!**

Народный Комиссар Черной Металлургии
Союза ССР ТЕВОСЯН

Москва.

БАКУ

ПРЕДСЕДАТЕЛЮ ПРЕЗИДИУМА ВЕРХОВНОГО СОВЕТА
АЗЕРБАЙДЖАНСКОЙ ССР

ПРЕДСЕДАТЕЛЮ СОВНАРКОМА АЗЕРБАЙДЖАНСКОЙ ССР
ТОВАРИЩУ КУЛИЕВУ

СЕКРЕТАРЮ ЦК КП(б) АЗЕРБАЙДЖАНА
ТОВАРИЩУ БАГИРОВУ

Народный Комиссариат Среднего Машиностроения Союза ССР горячо приветствует и поздравляет трудящихся и руководителей Азербайджанской республики с двадцатипятилетием установления советской власти в Азербайджане.

Прошедшие двадцать пять лет явились годами расцвета народного хозяйства и культуры Азербайджана. Трудящиеся Азербайджана в великой семье народов Советского Союза сыграли огромную роль в обеспечении победы над ненавистными немецко-фашистскими захватчиками. Наркомсредмаш желает трудящимся Азербайджана дальнейших успехов в развитии культуры, промышленности и сельского хозяйства.

Пусть здравствует и крепнет Азербайджанская Советская Социалистическая Республика!

Народный Комиссар Среднего Машиностроения
СССР АКОПОВ

Москва.

БАКУ

ПРЕЗИДИУМ ВЕРХОВНОГО СОВЕТА
АЗЕРБАЙДЖАНСКОЙ ССР
ТОВАРИЩУ КАСУМОВУ

СОВНАРКОМ АЗЕРБАЙДЖАНСКОЙ ССР
ТОВАРИЩУ КУЛИЕВУ

СЕКРЕТАРЮ ЦК КОММУНИСТИЧЕСКОЙ ПАРТИИ
БОЛЬШЕВИКОВ АЗЕРБАЙДЖАНА
ТОВАРИЩУ БАГИРОВУ

Народный Комиссариат химической промышленности горячо приветствует Верховный Совет, Совнарком и ЦК Коммунистической партии большевиков Азербайджана с 25-летней годовщиной существования Азербайджанской Советской Социалистической Республики.

В семье советских республик Азербайджанская республика занимает одно из почетных и ведущих мест. В годы Великой Отечественной войны нефтяная промышленность Азербайджана сыграла решающую роль в обеспечении победоносной Красной Армии авиационным бензином, горючим для танков и автомашин. Много сынов Азербайджана героически сражаются в рядах Красной Армии за благо нашей Родины!

В годы войны начат строительством и заканчивается в ближайшее время первый химический завод Азербайджана, который должен положить начало созданию химической промышленности республики, имеющей богатые ресурсы для развития этой отрасли промышленности.

Прошу передать искренние и горячие поздравления трудящимся Азербайджана в день 25-летия славной республики.

От имени работников химической промышленности
Советского Союза—Наркомхимпром ПЕРВУХИН

Москва.

БАКУ

ПРЕДСЕДАТЕЛЮ ПРЕЗИДИУМА ВЕРХОВНОГО СОВЕТА
АЗЕРБАЙДЖАНСКОЙ ССР
ТОВАРИЩУ КАСУМОВУ

ПРЕДСЕДАТЕЛЮ СОВЕТА НАРОДНЫХ КОМИССАРОВ
АЗЕРБАЙДЖАНСКОЙ ССР
ТОВАРИЩУ КУЛИЕВУ

СЕКРЕТАРЮ ЦК КП(б) АЗЕРБАЙДЖАНА
ТОВАРИЩУ БАГИРОВУ

Народный Комиссариат электростанций от имени энергетиков горячо поздравляет Вас и трудящихся Азербайджана со славным юбилеем — 25-летием Азербайджанской советской республики.

За истекшие 25 лет Азербайджанская советская республика проделала славный путь развития. Советский Азербайджан обеспечил нашу доблестную Красную Армию горючим, а многие промышленные предприятия, работающие на оборону,—топливом. Героические сыны Азербайджана вместе со всеми братскими народами СССР ведут титаническую борьбу с немецко-фашистскими захватчиками.

Вековая культура азербайджанского народа достигла невиданного расцвета. Искусство, литература, научная мысль азербайджанского народа по праву занимают почетное место среди других народов Советского Союза.

За 25 лет окрепла и выросла энергетическая база республики. Энергетики Азербайджана добились за истекшее время серьезных успехов — электростанции Баку по праву занимают одно из первых мест среди электростанций СССР.

Прошу Вас от имени энергетиков Советского Союза принять искренние поздравления с славным днем 25-летия Азербайджанской Советской республики и пожелания трудящимся Азербайджана дальнейшего процветания.

Народный комиссар электростанций СССР ЖИМЕРИН

Москва.

БАКУ

ПРЕДСЕДАТЕЛЮ ПРЕЗИДИУМА ВЕРХОВНОГО СОВЕТА
АЗЕРБАЙДЖАНСКОЙ ССР
ТОВАРИЩУ КАСУМОВУ

ПРЕДСЕДАТЕЛЮ СОВЕТА НАРОДНЫХ КОМИССАРОВ
АЗЕРБАЙДЖАНСКОЙ ССР
ТОВАРИЩУ КУЛИЕВУ

СЕКРЕТАРЮ ЦК КП(б) АЗЕРБАЙДЖАНА
ТОВАРИЩУ БАГИРОВУ

Сердечно поздравляю в вашем лице азербайджанский народ с двадцатипятилетием установления советской власти в Азербайджане и желаю новых побед и успехов под мудрым водительством товарища Сталина.

Народный Комиссар Юстиции Союза ССР РЫЧКОВ

Москва

БАКУ

ПРЕДСЕДАТЕЛЮ ПРЕЗИДИУМА ВЕРХОВНОГО СОВЕТА
АЗЕРБАЙДЖАНСКОЙ ССР
ТОВАРИЩУ КАСУМОВУ

ПРЕДСЕДАТЕЛЮ СОВЕТА НАРОДНЫХ КОМИССАРОВ
АЗЕРБАЙДЖАНСКОЙ ССР
ТОВАРИЩУ КУЛИЕВУ

СЕКРЕТАРЮ ЦК КП(б) АЗЕРБАЙДЖАНА
ТОВАРИЩУ БАГИРОВУ

Наркомзем Союза ССР горячо поздравляет трудящихся Азербайджанской ССР и Вас лично с двадцатипятилетием Советского Азербайджана и желает еще больших производственных и культурных успехов и дальнейшего подъема социалистического сельского хозяйства.

Зам. Наркомзема Союза ССР БЕНЕДИКТОВ

Москва.

БАКУ

ПРЕДСЕДАТЕЛЮ ПРЕЗИДИУМА ВЕРХОВНОГО СОВЕТА
АЗЕРБАЙДЖАНСКОЙ ССР
ТОВАРИЩУ КАСУМОВУ

ПРЕДСЕДАТЕЛЮ СОВЕТА НАРОДНЫХ КОМИССАРОВ
АЗЕРБАЙДЖАНСКОЙ ССР
ТОВАРИЩУ КУЛИЕВУ

СЕКРЕТАРЮ ЦК КП(б) АЗЕРБАЙДЖАНА
ТОВАРИЩУ БАГИРОВУ

Поздравляю с двадцатипятилетием республики, успешно выполняющей свой долг перед государством в годы Отечественной войны.

Примите пожелания дальнейших успехов в Вашей работе. Благодарю за приглашение.

Народный Комиссар по заготовкам СССР ДВИНСКИЙ

Москва.

БАКУ

ПРЕДСЕДАТЕЛЮ ПРЕЗИДИУМА ВЕРХОВНОГО СОВЕТА
АЗЕРБАЙДЖАНСКОЙ ССР
ТОВАРИЩУ КАСУМОВУ

ПРЕДСЕДАТЕЛЮ СОВЕТА НАРОДНЫХ КОМИССАРОВ
АЗЕРБАЙДЖАНСКОЙ ССР
ТОВАРИЩУ КУЛИЕВУ

СЕКРЕТАРЮ ЦК КП(б) АЗЕРБАЙДЖАНА
ТОВАРИЩУ БАГИРОВУ

Сердечно поздравляю и приветствую азербайджанский народ с двадцатипятилетием со дня образования Азербайджанской ССР. Вся наша страна на фронте и в тылу с большой радостью отмечает этот праздник—праздник торжества ленинско-сталинской национальной политики и дружбы народов СССР.

Великий Октябрь открыл путь азербайджанскому народу к свободной, счастливой жизни. Под руководством большевистской партии, с помощью великого русского народа, бывшая отсталая, угнетенная страна Азербайджан за короткий исторический срок превратилась в передовую социалистическую республику, с развитой индустрией, сельским хозяйством и культурой.

В Великой Отечественной войне против немецко-фашистских захватчиков азербайджанский народ, как один, встал на защиту своих завоеваний и вместе со всеми народами Советского Союза отстоял свободу и независимость нашей социалистической Родины.

В нерушимой семье воинов всех национальностей доблестные сыны азербайджанского народа проявляют храбрость, мужество и отвагу. Боевые будни нашего фронта полны яркими примерами героизма, проявляемого воинами-азербайджанцами.

Прославленная азербайджанская 416 стрелковая дивизия вновь отличилась в боях за освобождение Польши. Она одной из первых пробила путь к подступам Берлина. Весь фронт знает воспитанника этого соединения—отважного пулеметчика Героя Советского Союза Джафарова, истребившего более 500 немцев. Воины-азербайджанцы своими героическими подвигами приумножают славные традиции народа и пользуются всеобщей заслуженной любовью.

Трудящиеся Азербайджана своим героическим самоотверженным трудом внесли неоценимый вклад в дело защиты и успехов

нашей Родины. Нефтяники Баку давали фронту и стране столько горючего, сколько нужно было для защиты нашего отечества, для быстрой победы над врагом. Огромных успехов в развитии сельского хозяйства добились колхозники республики. За поднятие колхозного животноводства Азербайджанской ССР четвертый раз за время войны вручено Красное Знамя Государственного Комитета Обороны.

Близка наша полная победа над врагом. Мы уверены, что трудящиеся солнечного Азербайджана не пожалеют своих сил и энергии для усиления помощи фронту.

С именем **великого Сталина**—вождя и организатора наших побед—Красная Армия идет на последний решающий штурм фашизма—гитлеровской Германии и активно поддерживаемая всеми народами Советского Союза, скоро довершит свое священное дело.

Желаю вам дальнейших успехов, боевые друзья.

Командующий войсками 1-го Белорусского фронта
Маршал Советского Союза Г. ЖУКОВ

БАКУ

ПРЕДСЕДАТЕЛЮ ПРЕЗИДИУМА ВЕРХОВНОГО СОВЕТА
АЗЕРБАЙДЖАНСКОЙ ССР,
ТОВАРИЩУ КАСУМОВУ

ПРЕДСЕДАТЕЛЮ СОВЕТА НАРОДНЫХ КОМИССАРОВ
АЗЕРБАЙДЖАНСКОЙ ССР
ТОВАРИЩУ КУЛИЕВУ

СЕКРЕТАРЮ ЦК КП(б) АЗЕРБАЙДЖАНА
ТОВАРИЩУ БАГИРОВУ

С большой радостью приветствую трудящихся Азербайджанской Советской Социалистической Республики в связи с 25-летием установления советской власти.

Замечательных успехов добилась ваша республика за 25 лет своего существования под руководством партии Ленина—Сталина. Рабочие, крестьяне и интеллигенция Азербайджана осуществили социалистическую реконструкцию всего народного хозяйства и превратили свою республику из отсталой царской колонии в передовую индустриальную страну.

В годы Великой Отечественной войны Советского Союза с немецко-фашистскими захватчиками сыны Азербайджана бесстрашной борьбой на фронтах войны, беззаветным трудом на фабриках и заводах, в колхозах и совхозах показали глубокую преданность и нерушимую верность советской Родине. В этой борьбе неоценимую роль сыграли трудящиеся Баку, не покладая рук они работали над увеличением добычи нефти и достигли замечательных успехов в обеспечении народного хозяйства и фронта высококачественным горючим. Поистине в каждом бомбовом ударе наших сталинских соколов, в каждом рейде доблестных советских танкистов, в каждой победе над немецко-фашистскими захватчиками немалая доля успеха принадлежит бакинским нефтяникам.

Уверен, что рабочие, крестьяне и интеллигенция Азербайджанской ССР до конца выполнят свой долг перед Родиной, отдадут все свои силы делу окончательного разгрома врага. От души желаю всем трудящимся Азербайджана дальнейших успехов в хозяйственном и культурном строительстве.

Маршал Советского Союза К. РОКОССОВСКИЙ

БАКУ

ПРЕЗИДИУМ ВЕРХОВНОГО СОВЕТА
АЗЕРБАЙДЖАНСКОЙ ССР
ТОВАРИЩУ КАСУМОВУ

СОВЕТ НАРОДНЫХ КОМИССАРОВ
АЗЕРБАЙДЖАНСКОЙ ССР
ТОВАРИЩУ КУЛИЕВУ

ЦЕНТРАЛЬНЫЙ КОМИТЕТ КП(б) АЗЕРБАЙДЖАНА
ТОВАРИЩУ БАГИРОВУ

Двадцатипятилетие Советского Азербайджана является новым торжеством ленинско-сталинской национальной политики, вывед-шей народ Азербайджана на путь невиданного в истории национального, политико-экономического и культурного расцвета.

Шлю боевой привет от войск фронта и лично от себя народу орденоносного Азербайджана и пожелания еще больших успехов в труде для скорейшего разгрома немецко-фашистских захват-чиков.

Да здравствует орденоносный Азербайджан!
Да здравствует дружба советских народов!
Да здравствует великий Сталин!

Командующий войсками 3-го Белорусского фронта
Маршал Советского Союза А. ВАСИЛЕВСКИЙ

БАКУ

ПРЕДСЕДАТЕЛЮ ПРЕЗИДИУМА ВЕРХОВНОГО СОВЕТА
АЗЕРБАЙДЖАНСКОЙ ССР
ТОВАРИЩУ КАСУМОВУ

ПРЕДСЕДАТЕЛЮ СОВЕТА НАРОДНЫХ КОМИССАРОВ
АЗЕРБАЙДЖАНСКОЙ ССР
ТОВАРИЩУ Т. КУЛИЕВУ

СЕКРЕТАРЮ ЦК КП(б) АЗЕРБАЙДЖАНА
ТОВАРИЩУ БАГИРОВУ

От имени бойцов, офицеров и генералов 2-го Украинского фронта поздравляем героический народ Азербайджана с праздником 25-летия со дня установления советской власти. Ваш праздник—это праздник всех народов Советского Союза. Он знаменует торжество ленинско-сталинской национальной политики.

Воины 2-го Украинского фронта хорошо знают и высоко ценят революционные заслуги бакинских нефтяников и всех трудящихся Азербайджана. Слава Баку, города нефти, одного из центров революционного движения в Закавказье умножена трудовыми героическими подвигами азербайджанского народа в дни Великой Отечественной войны Советского Союза.

Ваша трудовая доблесть умножена бессмертными подвигами бойцов Красной Армии, изгнавшими фашистских людоедов с нашей священной земли. Война перенесена на территорию фашистской Германии. Советский народ и его Красная Армия сокрушили гитлеровскую армию в битве, равной которой еще не знала история. Час нашей полной победы недалек, но враг жестоко сопротивляется. Мы знаем, что впереди предстоят тяжелые бои, что потребуется напряжение всех сил для окончательной победы. Воины Красной Армии, руководимые гениальным полководцем товарищем Сталиным, доведут свой исторический поход на Запад до полного разгрома гитлеровской Германии. Изо всех сил помогайте фронту, нашей доблестной Красной Армии, призванной выполнить великую и справедливую миссию. Смерть немецким оккупантам!—этот приговор нашего народа, выращенного великим Сталиным, мы приведем в исполнение.

Командующий войсками 2-го украинского фронта
Маршал Советского Союза Р. МАЛИНОВСКИЙ

Член Военного Совета фронта
Генерал-лейтенант ТЕВЧЕНКОВ

БАКУ

ПРЕДСЕДАТЕЛЮ ПРЕЗИДИУМА ВЕРХОВНОГО СОВЕТА
АЗЕРБАЙДЖАНСКОЙ ССР
ТОВАРИЩУ КАСУМОВУ

ПРЕДСЕДАТЕЛЮ СОВЕТА НАРОДНЫХ КОМИССАРОВ
АЗЕРБАЙДЖАНСКОЙ ССР
ТОВАРИЩУ КУЛИЕВУ

СЕКРЕТАРЮ ЦЕНТРАЛЬНОГО КОМИТЕТА КП(б)
АЗЕРБАЙДЖАНА
ТОВАРИЩУ БАГИРОВУ

От имени войск 3-го Украинского фронта поздравляю героический азербайджанский народ с великим праздником—25-летием советской власти в Азербайджане.

Четверть века тому назад азербайджанский народ под руководством большевистской партии и при помощи великого русского народа свергнул власть капиталистов, мусавата, беков, ханов и установил в Азербайджане советскую власть.

За годы своего существования орденоносная Азербайджанская республика, в нерушимой братской семье народов Советского Союза, превратилась из отсталой колонии при царизме в республику социалистической индустрии, крупного механизированного сельского хозяйства и передовой культуры.

За годы Отечественной войны ваша республика стала одним из мощных арсеналов победоносной Красной Армии. Бакинская нефть явилась неиссякаемым основным источником питания моторов Красной Армии, а славные сыны азербайджанского народа в своем героическом труде в тылу и в победных боях за нашу отчизну проявили беззаветный патриотизм, непоколебимое мужество и отвагу.

Великая Отечественная война идет к завершению. Под водительством товарища Сталина Красная Армия довершит разгром врага. В эту историческую победу сыны Азербайджана вложили немалую долю своей самоотверженной работы в тылу и славных подвигов на фронте.

Пусть же скорее наступит час нашей полной победы над ненавистным врагом.

Маршал Советского Союза ТОЛБУХИН

БАКУ

ПРЕЗИДИУМ ВЕРХОВНОГО СОВЕТА
АЗЕРБАЙДЖАНСКОЙ ССР
ТОВАРИЩУ КАСУМОВУ

СОВЕТ НАРОДНЫХ КОМИССАРОВ
АЗЕРБАЙДЖАНСКОЙ ССР
ТОВАРИЩУ КУЛИЕВУ

ЦЕНТРАЛЬНЫЙ КОМИТЕТ КП(б) АЗЕРБАЙДЖАНА
ТОВАРИЩУ БАГИРОВУ

Дорогие товарищи! С большой радостью мы на фронте узнаем о крупных успехах бакинской нефтяной промышленности, о подъеме хлопководства и других важных отраслей народного хозяйства Азербайджанской республики.

Весьма существенную помощь оказывает Азербайджан во всенародной войне против немецких захватчиков. Красная Армия никогда не забудет этой помощи. От имени бойцов, сержантов и офицеров Ленинградского фронта горячо благодарю тружеников-азербайджанцев за большую материальную и моральную помощь, оказанную нам, воинам-ленинградцам, в борьбе с немецкими извергами, посягавшими на нашу славную советскую страну. Мы все твердо уверены, что наши общие усилия как на фронте, так и в тылу, скоро принесут желанные плоды. Наш любимый вождь и полководец товарищ Сталин в самое ближайшее время приведет народы Советского Союза к светлому дню полной и окончательной победы над ненавистным врагом — немецкими захватчиками.

Передайте мой пламенный фронтовой привет юбилейной сессии Верховного Совета Азербайджанской Советской Социалистической республики. От всей души желаю рабочим, колхозникам и интеллигенции новых преуспеваний на пользу и процветание родной республики.

С большой любовью и уважением

Маршал Советского Союза ГОВОРОВ

БАКУ

ПРЕДСЕДАТЕЛЮ ПРЕЗИДИУМА ВЕРХОВНОГО СОВЕТА
АЗЕРБАЙДЖАНСКОЙ ССР
ТОВАРИЩУ КАСУМОВУ

ПРЕДСЕДАТЕЛЮ СОВЕТА НАРОДНЫХ КОМИССАРОВ
АЗЕРБАЙДЖАНСКОЙ ССР
ТОВАРИЩУ КУЛИЕВУ

СЕКРЕТАРЮ ЦЕНТРАЛЬНОГО КОМИТЕТА КП(б)
АЗЕРБАЙДЖАНА
ТОВАРИЩУ БАГИРОВУ

Поздравляю вас, рабочих, колхозников и интеллигенцию Азербайджана с двадцатипятилетием установления советской власти в Азербайджане.

Трудящиеся Азербайджана отмечают свое юбилейное торжество в дни, когда их сыны мужественно сражаются в рядах Красной Армии и добивают в фашистском логове немецких варваров.

Желаю республике дальнейшего экономического и культурного процветания на благо азербайджанского народа.

Маршал С. БУДЕННЫЙ

БАКУ

ПРЕДСЕДАТЕЛЮ ПРЕЗИДИУМА ВЕРХОВНОГО СОВЕТА
АЗЕРБАЙДЖАНСКОЙ ССР
ТОВАРИЩУ КАСУМОВУ

ПРЕДСЕДАТЕЛЮ СОВЕТА НАРОДНЫХ КОМИССАРОВ
АЗЕРБАЙДЖАНСКОЙ ССР
ТОВАРИЩУ КУЛИЕВУ

СЕКРЕТАРЮ ЦЕНТРАЛЬНОГО КОМИТЕТА КП(б)
АЗЕРБАЙДЖАНА
ТОВАРИЩУ БАГИРОВУ

Горячо приветствую и поздравляю трудящихся Азербайджанской Советской Социалистической Республики с двадцатипятилетием славного Советского Азербайджана.

Лучшие сыны азербайджанского народа доблестно сражаются на фронтах Великой Отечественной войны. Рабочие, колхозники и интеллигенция республики в боевом содружестве со всем советским народом своим героическим трудом вносят неоценимый вклад в укрепление тыла нашей Родины.

В день знаменательного юбилея желаю трудящимся Азербайджана еще больших трудовых успехов на общее дело полного и окончательного разгрома ненавистных немецко-фашистских захватчиков.

Да здравствует 25-я годовщина Советского Азербайджана!

Да здравствует наша победоносная Красная Армия!

Да здравствует наш великий вождь и учитель, Верховный Главнокомандующий Маршал Советского Союза Сталин!

Главный Маршал Артиллерии Н. ВОРОНОВ

БАКУ

ПРЕЗИДИУМ ВЕРХОВНОГО СОВЕТА
АЗЕРБАЙДЖАНСКОЙ ССР

ТОВАРИЩУ КАСУМОВУ

СОВЕТ НАРОДНЫХ КОМИССАРОВ
АЗЕРБАЙДЖАНСКОЙ ССР
ТОВАРИЩУ КУЛИЕВУ

СЕКРЕТАРЮ ЦЕНТРАЛЬНОГО КОМИТЕТА КП(б)
АЗЕРБАЙДЖАНА
ТОВАРИЩУ БАГИРОВУ

Военные моряки Черноморского Флота шлют славному народу Азербайджана и вам лично наше краснофлотское поздравление и лучшие пожелания в вашем труде.

Желаю вам, дорогие товарищи, здоровья и счастья.

Командующий Черноморским флотом адмирал ОКТЯБРЬСКИЙ

БАКУ

ПРЕДСЕДАТЕЛЮ ПРЕЗИДИУМА ВЕРХОВНОГО СОВЕТА
АЗЕРБАЙДЖАНСКОЙ ССР
ТОВАРИЩУ КАСУМОВУ

ПРЕДСЕДАТЕЛЮ СОВЕТА НАРОДНЫХ КОМИССАРОВ
АЗЕРБАЙДЖАНСКОЙ ССР
ТОВАРИЩУ КУЛИЕВУ

СЕКРЕТАРЮ ЦЕНТРАЛЬНОГО КОМИТЕТА КП(б)
АЗЕРБАЙДЖАНА
ТОВАРИЩУ БАГИРОВУ

Двадцатипятилетие советской власти в Азербайджане совпадает с историческими победами Красной Армии над фашистской Германией. Великие победы, одержанные народами Советского Союза, являются торжеством дела Ленина—Сталина. Эти победы — результат могущества советского социалистического строя и нерушимой дружбы народов Советского Союза, руководимого нашей большевистской партией, гением человечества — мудрым вождем и полководцем наших народов великим Сталиным.

Ваш народ, сыны славного Азербайджана рука об руку с великим старшим братом, русским народом, в Великой Отечественной войне отстоял свободу, честь и независимость нашей Родины и спас человечество от фашистского рабства.

В торжественные дни 25-летнего юбилея Азербайджанской Советской Социалистической Республики шлю сердечные поздравления вам, руководителям Азербайджана, желаю процветания и счастья азербайджанскому народу в его борьбе за новые боевые и трудовые подвиги.

Маршал авиации АСТАХОВ

БАКУ

СЕКРЕТАРЮ ЦЕНТРАЛЬНОГО КОМИТЕТА КП(б)
АЗЕРБАЙДЖАНА
ТОВАРИЩУ МИР ДЖАФАРУ БАГИРОВУ

ПРЕДСЕДАТЕЛЮ ПРЕЗИДИУМА ВЕРХОВНОГО СОВЕТА
АЗЕРБАЙДЖАНСКОЙ ССР
ТОВАРИЩУ КАСУМОВУ

ПРЕДСЕДАТЕЛЮ СОВЕТА НАРОДНЫХ КОМИССАРОВ
АЗЕРБАЙДЖАНСКОЙ ССР
ТОВАРИЩУ КУЛИЕВУ

Горячо поздравляю орденоносную Азербайджанскую Республику и лично Вас с двадцатипятилетним юбилеем.

Желаю еще больших успехов в процветании Азербайджанской Республики во всех областях народного хозяйства и культуры.

Лично Вам желаю долгих еще лет здоровья на благо народов.

Да здравствует дружба народов!

Да здравствует наш великий Сталин!

Командующий Каспфлота Вице-адмирал СЕДЕЛЬНИКОВ

Б А К У

СЕКРЕТАРЮ ЦК КП(б) АЗЕРБАЙДЖАНА
ТОВАРИЩУ БАГИРОВУ

ПРЕДСЕДАТЕЛЮ СОВНАРКОМА АЗЕРБАЙДЖАНСКОЙ ССР
ТОВАРИЩУ КУЛИЕВУ

ПРЕДСЕДАТЕЛЮ ПРЕЗИДИУМА ВЕРХОВНОГО СОВЕТА
АЗЕРБАЙДЖАНСКОЙ ССР
ТОВАРИЩУ КАСУМОВУ

Четверть века тому назад трудящиеся Азербайджана, под руководством коммунистической партии, ведомой Лениным и Сталиным, при братской помощи великого русского народа, навсегда освободили свою землю от иноземных империалистических захватчиков и их националистической агентуры и установили родную советскую власть.

С тех пор Азербайджан, неотступно следуя по пути указанному Лениным и Сталиным, в результате правильного осуществления ленинско-сталинской национальной политики, в семье великих советских народов вырос в цветущую советскую республику с высокоразвитой социалистической экономикой и культурой. Более двух десятилетий в братском содружестве советских народов трудящиеся Азербайджана крепили основу своего процветания—советский строй, его экономическую и военную мощь.

В дни, когда наша родина подверглась нападению немецких захватчиков и над советской страной нависла грозная опасность, трудящиеся Азербайджана, верные знамени Ленина, верные великому вождю и учителю товарищу Сталину, поднялись на защиту завоеваний Великой Октябрьской социалистической революции, на защиту свободы, чести и независимости родной советской земли. На фронте и в тылу сыны советского Азербайджана героическими делами доказали свою верность советской отчизне, великой дружбе народов нашей родины, могучему советскому государству.

В состав славной семьи Героев Советского Союза входит немало доблестных сынов Азербайджана, завоевавших это почетное имя доблестью в боях с немецкими захватчиками. Велик вклад в дело победы над врагом рабочих, колхозников и интеллигенции Азербайджана.

Самоотверженное служение родине советских народов в эти грозные годы принесло свои плоды. Уже близок час нашей полной победы над врагом. В дни, когда трудящиеся Азербайджана отмечают славную годовщину 25-летия советской власти Азербайджана, советские войска водрузили знамя победы над Берлином.

Дни гитлеровцев сочтены, близок час окончательной победы над проклятым врагом. Но в эти дни, как никогда, мы должны помнить указание великого Сталина—чем ближе наша победа, тем выше должна быть наша бдительность, тем сильнее должны быть наши удары по врагу. В эти великие дни родина ждет от каждого из нас новых подвигов, ратных и трудовых.

Приветствуя трудящихся Азербайджана в день славного юбилея, Военный Совет Закавказского фронта желает рабочим, крестьянам и интеллигенции республики, под руководством испытанного в боях Центрального Комитета Коммунистической партии большевиков Азербайджана, добиться новых успехов во всех областях народного хозяйства и культуры во славу нашей великой советской Родины.

Да здравствует орденоносный Советский Азербайджан!

Да здравствует нерушимая дружба народов СССР!

Да здравствует наша великая советская отчизна, наша Родина-мать!

Да здравствует партия Ленина—Сталина — вдохновитель наших побед!

Да здравствует наш учитель, вождь и полководец, знамя наших побед, великий Сталин!

Командующий войсками Закфронта
Генерал армии И. В. ТЮЛЕНЕВ

Член Военного Совета Фронта генерал-майор ЕФИМОВ

БАКУ

СЕКРЕТАРЮ ЦЕНТРАЛЬНОГО КОМИТЕТА КП(б)
АЗЕРБАЙДЖАНА
ТОВАРИЩУ МИР ДЖАФАРУ БАГИРОВУ

ПРЕДСЕДАТЕЛЮ ПРЕЗИДИУМА ВЕРХОВНОГО СОВЕТА
АЗЕРБАЙДЖАНСКОЙ ССР
ТОВАРИЩУ МИР БАШИРУ КАСУМОВУ

ПРЕДСЕДАТЕЛЮ СОВЕТА НАРОДНЫХ КОМИССАРОВ
АЗЕРБАЙДЖАНСКОЙ ССР
ТОВАРИЩУ ТЕЙМУРУ КУЛИЕВУ

В борьбе с озверелым фашизмом азербайджанский народ в многонациональной советской семье своею кровью доказал преданность Советскому Союзу и великому Сталину. Азербайджанские дивизии на Северном Кавказе и азербайджанские воины на всех фронтах героически отстояли независимость нашей родины. Своим упорным трудом в тылу народ Азербайджана кует победу.

Горячо поздравляю с 25-летием существования Азербайджанской ССР.

Генерал Армии МАСЛЕННИКОВ

БАКУ

ПРЕДСЕДАТЕЛЮ ПРЕЗИДИУМА ВЕРХОВНОГО СОВЕТА
АЗЕРБАЙДЖАНСКОЙ ССР
ТОВАРИЩУ МИР БАШИРУ КАСУМОВУ

ПРЕДСЕДАТЕЛЮ СОВЕТА НАРОДНЫХ КОМИССАРОВ
АЗЕРБАЙДЖАНСКОЙ ССР
ТОВАРИЩУ ТЕЙМУРУ КУЛИЕВУ

СЕКРЕТАРЮ ЦК КП(б) АЗЕРБАЙДЖАНА
ТОВАРИЩУ МИР ДЖАФАРУ БАГИРОВУ

Братский привет и поздравления трудящимся Азербайджана по случаю 25-летия республики! Этот славный юбилей наш народ отмечает в дни, когда воины Красной Армии победоносно громят врага на немецкой земле, приближая желанный час полной победы. Подлый враг рассчитывал расколоть дружную семью народов Советского Союза, надеялся посеять рознь между ними и ослабить их усилия. Но советский народ ответил на призыв партии и нашего вождя товарища Сталина высоким патриотическим подвигом на фронте и в тылу.

Неизмерима наша любовь к Родине, велика ненависть к врагу. Сыны Азербайджана вместе с другими народами Советского Союза отдают все силы и знания общему делу. Четвертый год. изо-дня в день, каждый час и минуту борются и трудятся они, непокладая рук, с все возрастающим напряжением и энергией. Рабочие и служащие нефтяной промышленности дают стране нефть, цветущая земля республики дает Родине все свои плоды благодаря неустанному и самоотверженному труду колхозников и интеллигенции.

Немало героических страниц вписал азербайджанский народ в историю Великой Отечественной войны. Тысячи его сынов отмечены правительственными наградами, десятки удостоены высокого звания Героя Советского Союза. На полях войны они стяжали заслуженную славу, ими по праву гордится весь азербайджанский народ, вся страна.

Велики ваши успехи и благородное патриотическое служение Родине. Но, учит нас товарищ Сталин, чем ближе победа, тем сильнее должны быть наши удары по врагу. Сейчас, когда Красная Армия ведет битву за Берлин, мы должны умножить

наши усилия, еще больше сплотиться в едином порыве для достижения окончательной победы, выше поднять трудовой героизм, инициативу и изобретательность, умело и отважно бить врага.

Еще раз поздравляя вас со славной датой 25-летия республики, желаю новых успехов в труде и борьбе.

Генерал Армии И. БАГРАМЯН

БАКУ

ВЕРХОВНЫЙ СОВЕТ—ТОВАРИЩУ КАСУМОВУ
СЕКРЕТАРЮ ЦК АЗЕРБАЙДЖАНА—ТОВАРИЩУ БАГИРОВУ
СОВНАРКОМ—ТОВАРИЩУ КУЛИЕВУ

Поздравляю Вас с празднованием двадцатипятилетия советизации Азербайджана.

Желаю Вам успехов в Вашей творческой работе для блага советской Родины.

Желаю успешного процветания азербайджанскому народу.

Остаюсь всегда с Вами

Генерал-лейтенант ГУДЫМЕНКО

БАКУ

СЕКРЕТАРЮ ЦК КП(б) АЗЕРБАЙДЖАНА
ТОВАРИЩУ БАГИРОВУ

Моряки-дзержинцы сердечно поздравляют Вас и в Вашем лице славный азербайджанский народ со знаменательным двадцатипятилетием.

В тяжелые годы Отечественной войны азербайджанский народ на деле доказал свою беззаветную преданность родине, партии Ленина—Сталина. Мы гордимся дружбой с бакинскими большевиками, выросшей и окрепшей под Вашим руководством. Ваша постоянная забота и помощь училищу способствовали подготовке сотен отличных морских офицеров.

Слава Азербайджанской республике!

Слава великому Сталину!

Инженер контр-адмирал КРУПСКИЙ

БАКУ

ПРЕДСЕДАТЕЛЮ ПРЕЗИДИУМА ВЕРХОВНОГО СОВЕТА
АЗЕРБАЙДЖАНСКОЙ ССР
ТОВАРИЩУ МИР БАШИРУ КАСУМОВУ

ПРЕДСЕДАТЕЛЮ СОВЕТА НАРОДНЫХ КОМИССАРОВ
АЗЕРБАЙДЖАНСКОЙ ССР
ТОВАРИЩУ ТЕЙМУРУ КУЛИЕВУ

СЕКРЕТАРЮ ЦК КП(б) АЗЕРБАЙДЖАНА
ТОВАРИЩУ МИР ДЖАФАРУ БАГИРОВУ

Сердечно благодарю Вас за приглашение на сессию Верховного Совета Азербайджанской ССР, посвященную двадцатипятилетию установления советской власти в Азербайджане.

Желаю Вам еще многие, многие годы по-сталински руководить Азербайджанской республикой, которая в больших делах социалистического строительства и в разгроме немецко-фашистских захватчиков заняло одно из первых мест в великой семье республик Советского Союза.

От всей души поздравляю Вас с историческим юбилеем и желаю дальнейших успехов в Вашей деятельности.

Член Военного Совета Тихоокеанской флотилии
Генерал-майор ЗАЙЦЕВ

БАКУ

ПРЕДСЕДАТЕЛЮ ПРЕЗИДИУМА ВЕРХОВНОГО СОВЕТА
АЗЕРБАЙДЖАНСКОЙ ССР
ТОВАРИЩУ КАСУМОВУ

ПРЕДСЕДАТЕЛЮ СОВЕТА НАРОДНЫХ КОМИССАРОВ
АЗЕРБАЙДЖАНСКОЙ ССР
ТОВАРИЩУ КУЛИЕВУ

СЕКРЕТАРЮ ЦК КП(б) АЗЕРБАЙДЖАНА
ТОВАРИЩУ БАГИРОВУ

Поздравляем Вас с большим праздником азербайджанского народа, который совпал с радостными днями наших великих побед в войне с германскими захватчиками, одержанных под водительством нашего гениального вождя товарища Сталина.

Желаем Вам здоровья, сил и новых успехов в Вашей работе. Вместе с Вами радуемся успехам Советского Азербайджана.

МЕРКУЛОВ, КАБУЛОВ, ГОГЛИДЗЕ,
СУМБАТОВ, МАМУЛОВ

БАКУ

ЦК КП(б) АЗЕРБАЙДЖАНА—ТОВАРИЩУ БАГИРОВУ
ВЕРХОВНЫЙ СОВЕТ—ТОВАРИЩУ КАСУМОВУ
СОВНАРКОМ АЗЕРБАЙДЖАНА—ТОВАРИЩУ КУЛИЕВУ

Поздравляю Вас и в Вашем лице азербайджанский народ с великим торжеством двадцатипятилетия со дня установления советской власти в Азербайджане.

За эти годы социалистического строительства, под руководством великих людей Ленина и Сталина Азербайджанская Советская Социалистическая Республика выросла в цветущую страну мощных предприятий, колхозов и совхозов, выросли и окрепли советские национальные кадры, созданы высококвалифицированные культурно-научные организации, национальная литература и искусство.

Своими достижениями и упорным трудом в тылу, самоотверженным участием своих сынов в боях против фашистских варваров азербайджанский народ под руководством великого полководца товарища Сталина вместе со всеми народами Советского Союза отстоял и защитил нашу советскую Родину, добился разгрома гитлеровской фашистской армии, вложив свою славную долю в победоносное строительство социализма в нашей стране. Азербайджанский народ, как и весь советский народ, приходит к победе над врагом с огромными успехами в промышленности и сельском хозяйстве потому, что в период мирного строительства и в годы Отечественной войны был всегда глубоко предан высоким идеям большевистской партии, победоносному знамени Ленина—Сталина, шел верно и непоколебимо за нашим великим и мудрым вождем товарищем Сталиным, откликаясь на все его призывы к борьбе и победе. Все Ваши успехи за период славного двадцатипятилетия существования советской власти в Азербайджане достигнуты под руководством коммунистической партии большевиков и славных сынов азербайджанского народа, первого секретаря Центрального Комитета Компартии Азербайджана товарища Багирова и других руководителей республики.

Коммунистическая партия большевиков Азербайджана и руководимый ею азербайджанский народ всегда были, есть и бу-

дут верным оплотом Центрального Комитета нашей большевистской партии и ее вождя мудрого Сталина. Желаю Вам дальнейших успехов в социалистическом строительстве на благо нашего народа, нашей советской Родины.

Да здравствует Азербайджанская Советская Социалистическая республика и азербайджанский народ!

Да здравствует Всесоюзная Коммунистическая Партия большевиков!

Да здравствует наш советский народ и его доблестная Красная Армия!

Да здравствует великий вождь народов Советского Союза **товарищ Сталин!**

Председатель комиссии партийного контроля при ЦК ВКП(б)
ШКИРЯТОВ

Б А К У

ПРЕДСЕДАТЕЛЮ ПРЕЗИДИУМА ВЕРХОВНОГО СОВЕТА
АЗЕРБАЙДЖАНСКОЙ ССР
ТОВАРИЩУ КАСУМОВУ

ПРЕДСЕДАТЕЛЮ СОВНАРКОМА АЗЕРБАЙДЖАНСКОЙ ССР
ТОВАРИЩУ КУЛИЕВУ

СЕКРЕТАРЮ ЦК КП(б) АЗЕРБАЙДЖАНА
ТОВАРИЩУ БАГИРОВУ

Горячо поздравляю Вас с большим праздником—двадцатипятилетием установления в Азербайджане советской власти. Желаю закаленному в труде и боях славному отряду бакинских рабочих, всем трудящимся республики новых успехов в дальнейшем хозяйственном и культурном подъеме Советского Азербайджана.

Начальник Управления трудовых резервов
при СНК Союза ССР МОСКАТОВ

БАКУ

СЕКРЕТАРЮ ЦК КП(б) АЗЕРБАЙДЖАНА
ТОВАРИЩУ БАГИРОВУ

ПРЕДСЕДАТЕЛЮ ПРЕЗИДИУМА ВЕРХОВНОГО СОВЕТА
АЗЕРБАЙДЖАНСКОЙ ССР
ТОВАРИЩУ КАСУМОВУ

ПРЕДСЕДАТЕЛЮ СОВЕТА НАРОДНЫХ КОМИССАРОВ
АЗЕРБАЙДЖАНСКОЙ ССР
ТОВАРИЩУ КУЛИЕВУ

Дорогие товарищи-нефтяники, колхозники и трудящиеся солнечного Азербайджана. От имени многотысячной армии советских полярников горячо поздравляю вас с знаменательным юбилеем 25-летия советской власти в Азербайджане. За годы Великой Отечественной войны своим самоотверженным трудом на помощь фронту вы превратили столицу вашей республики Баку в могучий арсенал нашей героической Красной Армии, которая добивает теперь фашистского зверя в его собственном логове—Берлине. Желаю Вам, родные, новых производственных успехов на благо нашей горячо любимой матери-Родины.

С сердечным приветом

Депутат Верховного Совета СССР
дважды Герой Советского Союза И. ПАПАНИН

БАКУ.

СЕКРЕТАРЮ ЦК КП(б) АЗЕРБАЙДЖАНА
ТОВАРИЩУ БАГИРОВУ

ПРЕДСЕДАТЕЛЮ ПРЕЗИДИУМА ВЕРХОВНОГО СОВЕТА
АЗЕРБАЙДЖАНСКОЙ ССР
ТОВАРИЩУ КАСУМОВУ

ПРЕДСЕДАТЕЛЮ СОВЕТА НАРОДНЫХ КОМИССАРОВ
АЗЕРБАЙДЖАНСКОЙ ССР
ТОВАРИЩУ КУЛИЕВУ

С глубокой благодарностью получил Ваше приглашение принять участие на юбилейной Сессии Верховного Совета Азербайджанской Советской Социалистической Республики, посвященной 25-летию установления советской власти в Азербайджане.

От всей души поздравляю Вас с славным юбилеем Советского Азербайджана, знаменательно совпавшим со всенародным торжеством разгрома фашистской Германии.

Желаю успеха в дальнейшей работе на благо нашей любимой Родины.

Наркомморфлота Союза ССР—ШИРШОВ

БАКУ

ПРЕДСЕДАТЕЛЮ ПРЕЗИДИУМА ВЕРХОВНОГО СОВЕТА
АЗЕРБАЙДЖАНСКОЙ ССР
ТОВАРИЩУ МИР БАШИРУ КАСУМОВУ

ПРЕДСЕДАТЕЛЮ СОВЕТА НАРОДНЫХ КОМИССАРОВ
АЗЕРБАЙДЖАНСКОЙ ССР
ТОВАРИЩУ ТЕЙМУРУ КУЛИЕВУ

СЕКРЕТАРЮ ЦЕНТРАЛЬНОГО КОМИТЕТА КП(б)
АЗЕРБАЙДЖАНА
ТОВАРИЩУ МИР ДЖАФАРУ БАГИРОВУ

Сердечно благодарю за приглашение принять участие в торжествах по случаю 25-летия Азербайджанской Советской Социалистической Республики. Считал бы величайшей честью для себя быть с Вами в эти дни. Позвольте присоединить свой голос к тем многочисленным приветствиям и поздравлениям, которые Вы получите сегодня со всех концов нашей великой страны.

Азербайджанская ССР—эта жемчужина Советского Союза—сыграла почетную роль в прошлом, в годы революции и гражданской войны. Она сыграла почетную роль и в нынешней войне, войне советского народа против германо-фашистской агрессии. Бакинская нефть, самоотверженно добываемая рабочими Азербайджана в самых тяжелых условиях военного времени, явилась одним из важнейших составных элементов нашей победы.

Пусть же Азербайджанская ССР, под великим водительством Сталина, в дружной семье братских советских республик, идет все дальше и выше по пути успеха в деле строительства социализма и укрепления могущества нашего общего отечества.

Зам. Наркоминдела Союза ССР МАЙСКИЙ

БАКУ

ПРЕЗИДИУМУ ВЕРХОВНОГО СОВЕТА
АЗЕРБАЙДЖАНСКОЙ ССР
ТОВАРИЩУ КАСУМОВУ

СОВЕТ НАРОДНЫХ КОМИССАРОВ
АЗЕРБАЙДЖАНСКОЙ ССР
ТОВАРИЩУ КУЛИЕВУ

ЦЕНТРАЛЬНОМУ КОМИТЕТУ КП(б) АЗЕРБАЙДЖАНА
ТОВАРИЩУ БАГИРОВУ

Горячо поздравляю с 25-летием установления советской власти в Азербайджане и желаю дальнейших успехов и процветания Азербайджана в славной семье народов великого Советского Союза под мудрым руководством товарища Сталина.

Зам. Наркоминдела Союза ССР ДЕКАНОЗОВ

БАКУ

ТОВАРИЩАМ БАГИРОВУ, КАСУМОВУ, КУЛИЕВУ

Сердечно благодарю Вас за приглашение. Жалею, что занятость лишает меня возможности быть вместе с Вами в этот светлый и радостный день Азербайджана.

От души желаю Вам на долгие годы здоровья и сил для продолжения Вашей плодотворной работы на благо народа.

Да здравствует и процветает прекрасный Азербайджан.

С приветом, любовью и уважением

Зам. Наркоминдела Союза ССР С. КАВТАРАДЗЕ

БАКУ

ПРЕДСЕДАТЕЛЮ ПРЕЗИДИУМА ВЕРХОВНОГО СОВЕТА
АЗЕРБАЙДЖАНСКОЙ ССР
ТОВАРИЩУ КАСУМОВУ

ПРЕДСЕДАТЕЛЮ СОВЕТА НАРОДНЫХ КОМИССАРОВ
АЗЕРБАЙДЖАНСКОЙ ССР
ТОВАРИЩУ КУЛИЕВУ

СЕКРЕТАРЮ ЦЕНТРАЛЬНОГО КОМИТЕТА КП(б)
АЗЕРБАЙДЖАНА
ТОВАРИЩУ БАГИРОВУ

В день славной годовщины 25-летия Советского Азербайджана, в исторические дни победоносного вступления героической Красной Армии в Берлин и успешного завершения военных усилий Объединенных наций в великой битве свободолюбивых народов с преступными силами фашизма-гитлеризма, шлю вам горячий привет и наилучшие пожелания дальнейшего развития Азербайджанской республики, сумевшей в короткий срок добиться огромных успехов во всех областях народного хозяйства.

Создание Академии наук Азербайджанской ССР в дни Великой Отечественной войны является лучшим показателем расцвета культуры и науки республики и залогом дальнейших успехов и достижений на благо нашей великой многонациональной Родины.

Президент Академии наук Союза ССР академик КОМАРОВ

Б А К У

ПРЕДСЕДАТЕЛЮ ПРЕЗИДИУМА ВЕРХОВНОГО СОВЕТА—
ТОВАРИЩУ КАСУМОВУ

СОВЕТ НАРОДНЫХ КОМИССАРОВ—
ТОВАРИЩУ КУЛИЕВУ

ЦК ПАРТИИ—ТОВАРИЩУ БАГИРОВУ

В день славного юбилея двадцатипятилетия установления советской власти в Азербайджане от всей души приветствую и желаю лучших пожеланий депутатам Верховного Совета, рабочим, колхозникам и интеллигенции Азербайджана.

Праздник народов Азербайджана совпал с величайшим праздником всего Советского Союза. Победоносная Красная Армия овладела Берлином, центром германского империализма.

Сталинская дружба народов несокрушима.

Слава Красной Армии!

Слава вождю и учителю Маршалу Советского Союза товарищу Сталину!

Депутат Верховного Совета Союза ССР академик ЛЫСЕНКО

БАКУ

ПРЕДСЕДАТЕЛЮ ПРЕЗИДИУМА ВЕРХОВНОГО СОВЕТА
АЗЕРБАЙДЖАНСКОЙ ССР
ТОВАРИЩУ МИР БАШИРУ КАСУМОВУ

ПРЕДСЕДАТЕЛЮ СОВЕТА НАРОДНЫХ КОМИССАРОВ
АЗЕРБАЙДЖАНСКОЙ ССР
ТОВАРИЩУ ТЕЙМУРУ КУЛИЕВУ

СЕКРЕТАРЮ ЦЕНТРАЛЬНОГО КОМИТЕТА КП(б)
АЗЕРБАЙДЖАНА
ТОВАРИЩУ МИР ДЖАФАРУ БАГИРОВУ

Искренне сожалею, что наступающий юбилей академии лишает возможности лично приветствовать славный юбилей орденоносного Азербайджана. которому столь много обязан своим ростом. Высоко ценю исключительно теплое внимание, безгранично благодарен, желаю дальнейшего процветания передовой республике, много вложившей в общее дело разгрома врага, обеспечившей счастливую жизнь нашей великой родины.

Академик МЕЩАНИНОВ

БАКУ

ПРЕДСЕДАТЕЛЮ ПРЕЗИДИУМА ВЕРХОВНОГО СОВЕТА
АЗЕРБАЙДЖАНСКОЙ ССР
ТОВАРИЩУ МИР БАШИРУ КАСУМОВУ

ПРЕДСЕДАТЕЛЮ СОВЕТА НАРОДНЫХ КОМИССАРОВ
АЗЕРБАЙДЖАНСКОЙ ССР
ТОВАРИЩУ ТЕЙМУРУ КУЛИЕВУ

СЕКРЕТАРЮ ЦЕНТРАЛЬНОГО КОМИТЕТА КП(б)
АЗЕРБАЙДЖАНА
ТОВАРИЩУ МИР ДЖАФАРУ БАГИРОВУ

Коллектив редакции «Известия Советов депутатов трудящихся СССР» горячо приветствует и поздравляет азербайджанский народ с 25-летием славной Азербайджанской Советской Социалистической Республики.

Глубоко тронуты Вашим любезным приглашением на празднование, воспользоваться которым по условиям работы, к сожалению, не представляется возможным.

Коллектив «Известий» от всего сердца желает дальнейшего процветания славного Азербайджана, здоровья и успехов его руководителям.

Редактор «Известий» ИЛЬИЧЕВ

БАКУ

ПРЕЗИДИУМ ВЕРХОВНОГО СОВЕТА—
ТОВАРИЩУ МИР БАШИРУ КАСУМОВУ

Горячо поздравляю со славным юбилеем.

Желаю бурного экономического и культурного процветания родному Азербайджану.

Начальник Гослитиздата ЧАГИН

БАКУ

ПРЕДСЕДАТЕЛЮ ПРЕЗИДИУМА ВЕРХОВНОГО СОВЕТА
АЗЕРБАЙДЖАНСКОЙ ССР
ТОВАРИЩУ М. Б. КАСУМОВУ

ПРЕДСЕДАТЕЛЮ СОВЕТА НАРОДНЫХ КОМИССАРОВ
АЗЕРБАЙДЖАНСКОЙ ССР
ТОВАРИЩУ Т. КУЛИЕВУ

СЕКРЕТАРЮ ЦЕНТРАЛЬНОГО КОМИТЕТА КП(б)
АЗЕРБАЙДЖАНА
ТОВАРИЩУ М. Д. БАГИРОВУ

Горячо желаю дальнейшего процветания Советского Азербайджана, новых больших успехов в области хозяйства и культурного строительства.

Пусть при вашей постоянной помощи азербайджанское искусство приумножит славу азербайджанского народа.

Председатель Всесоюзного комитета по делам искусств
ХРАПЧЕНКО

БАКУ

ПРЕЗИДИУМ ВЕРХОВНОГО СОВЕТА
АЗЕРБАЙДЖАНСКОЙ ССР
ТОВАРИЩУ М. Б. КАСУМОВУ

СОВЕТ НАРОДНЫХ КОМИССАРОВ
АЗЕРБАЙДЖАНСКОЙ ССР
ТОВАРИЩУ Т. КУЛИЕВУ

ЦЕНТРАЛЬНОМУ КОМИТЕТУ КП(б) АЗЕРБАЙДЖАНА
ТОВАРИЩУ М. Д. БАГИРОВУ

В день славной 25-летней годовщины установления советской власти в Азербайджане желаю азербайджанскому народу, вложившему в общее дело братских народов Советского Союза, в дело победы над фашистско-немецкими захватчиками свой самоотверженный героический труд, — дальнейших трудовых успехов на благо нашей прекрасной Родины.

Рабочим и инженерам-нефтяникам героического Баку, обеспечившим своим трудом в дни Великой Отечественной войны бесперебойное питание горючим наших самолетов и танков и всей мощной техники победоносной Красной Армии—честь и слава.

Художники Азербайджана, вместе со своим народом, активно участвовавшие своим творчеством в деле разгрома подлого врага, должны ответить на то внимание и заботу, которые им уделяют партия и правительство Азербайджанской республики, созданием высокохудожественных произведений, прославляющих героические дела и подвиги лучших сынов и дочерей азербайджанского народа, боевую дружбу всех народов Союза Советских Социалистических Республик, исторические победы Красной Армии.

Народный художник Союза ССР А. М. ГЕРАСИМОВ

БАКУ

ПРЕДСЕДАТЕЛЮ ПРЕЗИДИУМА ВЕРХОВНОГО СОВЕТА
АЗЕРБАЙДЖАНСКОЙ ССР
ТОВАРИЩУ МИР БАШИРУ КАСУМОВУ

ПРЕДСЕДАТЕЛЮ СОВЕТА НАРОДНЫХ КОМИССАРОВ
АЗЕРБАЙДЖАНСКОЙ ССР
ТОВАРИЩУ ТЕЙМУРУ КУЛИЕВУ

СЕКРЕТАРЮ ЦЕНТРАЛЬНОГО КОМИТЕТА КП(б)
АЗЕРБАЙДЖАНА
ТОВАРИЩУ МИР ДЖАФАРУ БАГИРОВУ

Приветствую и поздравляю народ и правительство Азербайджана с огромными достижениями в области народно-хозяйственного строительства и культуры.

От всего сердца желаю братскому народу Азербайджана дальнейшего процветания в дружной семье народов великого Советского Союза.

Народный артист Союза ССР Р. ГЛИЭР

БАКУ

ПРЕДСЕДАТЕЛЮ ПРЕЗИДИУМА ВЕРХОВНОГО СОВЕТА
АЗЕРБАЙДЖАНСКОЙ ССР
ТОВАРИЩУ КАСУМОВУ

ПРЕДСЕДАТЕЛЮ СОВЕТА НАРОДНЫХ КОМИССАРОВ
АЗЕРБАЙДЖАНСКОЙ ССР
ТОВАРИЩУ КУЛИЕВУ

СЕКРЕТАРЮ ЦК КП(б) АЗЕРБАЙДЖАНА
ТОВАРИЩУ БАГИРОВУ

Горячо поздравляю нефтяников, колхозников и всех трудящихся Азербайджана с 25-летием установления советской власти. Передаю горячий привет товарищам-писателям Азербайджана. Желаю процветания, беспредельного творческого роста дружескому азербайджанскому народу.

Да здравствует дружба советских народов!

Да здравствует великий Сталин!

МАКСИМ РЫЛЬСКИЙ—поэт.

БАКУ

ПРЕЗИДИУМ ВЕРХОВНОГО СОВЕТА—КАСУМОВУ
СОВЕТ НАРОДНЫХ КОМИССАРОВ—КУЛИЕВУ

Члены Иранского Общества культурной связи с СССР, интеллигенция, культурные и общественные деятели столицы Ирана, собравшись сегодня на торжественное заседание, посвященное 25-летию установления советской власти в Азербайджане, шлют Вам свои сердечные поздравления и приветствия.

За этот период Советский Азербайджан достиг огромных успехов в деле культурного и экономического процветания своего народа. В союзе и дружбе со всеми народами СССР, под руководством великого Маршала Сталина, Ваша республика из отсталой колонии царской России превратилась в цветущий край Советского Союза. Цветущие поля Советского Азербайджана, огромные стада, хлопковые плантации, новейшие заводы нефтяной промышленности говорят о развитии экономики. Созданы Азербайджанская Академия наук, школы, институты, театры. Они больше всего свидетельствуют об удивительном культурном прогрессе.

В день Вашего национального праздника мы выражаем свои пожелания дальнейшего процветания Азербайджанской республики и надеемся на развитие и укрепление доброжелательных, дружественных взаимоотношений между народами Ирана и народом Советского Азербайджана, являющимся членом семьи народов СССР.

Да здравствует дружба между народами СССР и Ирана!

Председатель Иранского Общества культурной связи с СССР
АЛИ СОХЕЙЛИ

Генеральный секретарь СЕИД НАФИСИ

БАКУ

ПРЕЗИДИУМ ВЕРХОВНОГО СОВЕТА
АЗЕРБАЙДЖАНСКОЙ ССР

Филиал Общества культурной связи Ирана с СССР в Миане, в связи с 25-летней годовщиной со дня образования Азербайджанской Республики, пользуется счастливым случаем выразить дружеские чувства своим соотечественникам и передать через вас горячий привет героям Азербайджана, сражающимся в Красной Армии.

От имени отделения Общества культурной связи Ирана с СССР в городе Миане МАХОММЕД ХАСЬЯНИ

БАКУ

ПРЕДСЕДАТЕЛЮ ВЕРХОВНОГО СОВЕТА
АЗЕРБАЙДЖАНСКОЙ ССР—КАСУМОВУ

В связи с 25-летием существования Азербайджана отделение Общества культурной связи Ирана с СССР в городе Маку шлет братьям-азербайджанцам свои искренние поздравления и желает им успехов в дальнейшей работе.

Вместе с этим и макинцы горячо поздравляют азербайджанцев, сражающихся в Красной Армии против кровавого фашизма и освобождающих мир от агрессоров.

Да здравствует Азербайджан и братья азербайджанцы!

Правление отделения Общества культурной связи Ирана
с СССР в городе Маку.

Б А К У

ПРЕДСЕДАТЕЛЮ ПРЕЗИДИУМА ВЕРХОВНОГО СОВЕТА
АЗЕРБАЙДЖАНСКОЙ ССР
МИР БАШИРУ КАСУМОВУ

Горганское отделение общества культурной связи Ирана с СССР по случаю 25-й годовщины установления советской власти в Азербайджане посылает свое сердечное поздравление Вашей республике.

Председатель Горганского отделения общества культурной связи Ирана с СССР—КОУТАР

Секретарь СЕИД ШРЕФИ

Консул СССР в Горгане—ШАРИФОВ

БАКУ

ПРЕДСЕДАТЕЛЮ ПРЕЗИДИУМА ВЕРХОВНОГО СОВЕТА
АЗЕРБАЙДЖАНСКОЙ ССР
МИР БАШИРУ КАСУМОВУ

В связи с двадцатипятилетием Азербайджанской Советской Социалистической Республики мы посылаем через Вас наши искренние поздравления дружественному и соседнему народу Советского Азербайджана.

Выражаем уверенность, что Советский Азербайджан достигнет великого подъема под руководством великого Маршала Советского Союза Сталина.

По поручению населения города Казвина—АБРИШОМИ

БАКУ

ПРЕДСЕДАТЕЛЮ ПРЕЗИДИУМА ВЕРХОВНОГО СОВЕТА
АЗЕРБАЙДЖАНСКОЙ ССР
МИР БАШИРУ КАСУМОВУ

МИР ДЖАФАРУ БАГИРОВУ

ТЕЙМУРУ КУЛИЕВУ

28 апреля жители города Шахпура и района, до 16 тысяч азербайджанцев, курдов, армян, курасунов, тусоров, имели митинг, в связи с 25-летием Советского Азербайджана.

Шлем наш искренний, братский пламенный привет и поздравления процветающему Азербайджану в культурной стройке и науках.

Да здравствуют героические сыны Азербайджана, которые с сынами русского народа уничтожают фашистских людоедов в центре фашистского логовища в Берлине!

Да здравствует великий вождь свободолюбивых народов Маршал Сталин!

Да здравствует 25-летие Советского Азербайджана!

Да здравствует героическая Красная Армия!

Да здравствует искренняя дружба Советского Союза и Ирана!

СОИНАЗ САДЖГИ

АРСЕН КАШИЛО

АХАНКАРИ

БАКУ

ПРЕЗИДИУМ ВЕРХОВНОГО СОВЕТА
АЗЕРБАЙДЖАНСКОЙ ССР

В связи с 25-летней годовщиной со дня образования Азербайджанской ССР все женщины города Маку шлют искренние поздравления всем женщинам Азербайджана и желают им успеха в работе.

Да здравствуют женщины Азербайджана, помогающие Красной Армии в освобождении человечества!

От имени женщин города Маку—ТЕЙМУР БАЯТ

БАКУ

СОВЕТ НАРОДНЫХ КОМИССАРОВ АЗЕРБАЙДЖАНА

Мы, армяне города Резае, по поводу 25-й годовщины существования советской власти в Азербайджане поздравляем и шлем наилучшие пожелания. Искренне желаем дальнейшего процветания вашего края под мудрым руководством ваших руководителей, а также ждем скорейшей победы над общим врагом человечества—над фашизмом.

БАРАЯН

В адрес Президиума Верховного Совета Азербайджанской ССР, Совета Народных Комиссаров и ЦК КП(б) Азербайджана, кроме того, получены приветственные телеграммы от:

416 Краснознаменной ордена Суворова II степени Таганрогской стрелковой дивизии, 77 стрелковой дивизии, Политуправления Закавказского фронта, Центрального Совета Осоавиахима, Сталинского Обкома КП(б) Украины, ЦК ЛКСМ Армении, ЦК ЛКСМ Таджикистана, Дагестанского Обкома ВЛКСМ, Ставропольского Крайкома ВЛКСМ, ЦК Союза угольщиков Донбасса, коллектива редакции газеты «Комсомольская Правда», коллектива редакции Мелитопольской газеты «Радянский степ», коллектива сотрудников посольства и торгпредства СССР в Иране, сотрудников Генерального консульства СССР и советской колонии в Тавризе, сотрудников советских колоний Макинского, Горганского консульств СССР в Иране, Прокурора Союза ССР тов. Горшенина, секретаря ВЛКСМ тов. Михайлова, ответственного редактора ТАСС тов. Пальгунова, зам. Наркома Госбезопасности Грузинской ССР тов. Давлианидзе, секретаря Черкасского Обкома ВКП(б) тов. Емельянова, отделения Иранского общества культурной связи с СССР в городе Пехлеви, отделения Иранского общества культурной связи с СССР в городе Решт и других.

СОДЕРЖАНИЕ

Стр.

Приветственная телеграмма СНК СССР и ЦК ВКП(б) 5
Приветственная телеграмма Президиума Верховного Совета СССР 9
Заседание Юбилейной VI Сессии, 5 мая 1945 г. 17
Письмо азербайджанского народа товарищу Сталину 21
Доклад Председателя Совнаркома Азербайджанской ССР товарища Т. Кулиева 30
Речь генерал-майора П. И. Ефимова 46
Речь Председателя Совнаркома Грузинской ССР товарища В. М. Бакрадзе 49
Речь Секретаря Московского городского Комитета ВКП(б) товарища Н. П. Фирюбина 52
Речь Председателя Совнаркома Армянской ССР товарища А. С. Саркисяна 54
Речь Председателя исполкома Свердловского райсовета города Ленинграда товарища В. П. Галкина 57
Речь Народного Комиссара Иностранных дел Узбекской ССР товарища Я. Ю. Алиева 60
Речь Заместителя Председателя Президиума Верховного Совета Казахской ССР товарища Ш. Ермагомбетовой 63
Речь Генерального секретаря Иранского Общества культурной связи с СССР академика Нафиси 67
Речь Председателя Президиума Верховного Совета Дагестанской АССР товарища А. В. Тахтарова 68
Речь представителя от Карело-Финской ССР товарища А. А. Никкари . . 70
Речь Заместителя Председателя Совнаркома Туркменской ССР товарища А. Юзбашева 71
Речь таджикского поэта товарища М. Турсун-заде 73
Речь эстонского поэта товарища М. А. Раут 74
Речь Председателя Президиума Верховного Совета Союза ССР товарища М. И. Калинина 75
Речь секретаря БК КП(б) Азербайджана товарища П. Ф. Воробьева . . . 76
Приветствие от Юбилейной Сессии товарищу М. И. Калинину 77
Приветственная телеграмма от Юбилейной Сессии товарищу В. М. Молотову 78
Приветственная телеграмма от Юбилейной Сессии товарищу Л. П. Берия 80
Закрытие Юбилейной VI Сессии 81
Приветственные телеграммы 83

Подписано к печати 16/VII-47. Печ. лист. 12 3/8. Изд. 15,3. Кол. зн. 48000.
ФГ 09217. Заказ № 589. Тираж 500.

Типография Азернешр им. 26. „Дворец Книги". Баку, ул. Али Байрамова, 1.

Управление Полиграфии и Издательств при Совете Министров Азербайджанской ССР

2011121535